YayÄ±n Adı : Tercüman
Ili : Mersin
Periyod : Haftalık
Sayfa : 8
Tarih : 09.12.2019
Tiraj : 1.000
1/1

Özel çocuklara atlı terapi

Mersin Büyükşehir Belediyesi Engelliler ve Sağlık Hizmetleri Dairesi Başkanlığı öğrencileri, Türkiye Jokey Kulübü'nün en önemli sosyal sorumluluk projelerinden biri olan 'Atla terapi projesi'nin Adana Yeşiloba Hipodromu'nda bulunan merkezinin konuğu oldu.

Etkinliğe katılan 35 özel çocuk ve aileleri, her zamankinden farklı bir gün yaşadı. Zihinsel, bedensel, görme ve işitme engelli bireylerden oluşan özel çocukların fiziksel, zihinsel ve psiko-sosyal gelişimlerine katkı sağlamak ve özgüven kazanmalarına yardımcı olmak amacıyla düzenlenen etkinlikte, çocuklar ata binmenin yanı sıra tımar etmeyi ve beslemeyi de öğrendi.

Engelliler ve Sağlık Hizmetleri Dairesi Başkanlığı tarafından düzenlenen etkinlikte, 'Atla Terapi Merkezi'nde, özel eğitim almış psikolog ve fizyoterapistlerden oluşan profesyonel bir ekip tarafından atlarla bir araya getirilen çocuklar, gönüllerince eğlenirken aileleri de çocuklarının mutluluğuna ortak oldu.

Atların iyileştirici ve sakinleştirici özelliklerinden yararlanan çocuklara, Engelliler ve Sağlık Hizmetleri Dairesi Başkanlığı bünyesinde hizmet veren teknik öğretmenler tarafından etkinlik kapsamında Atatürk temalı workshop çalışması yapıldı. Çocuklar etkinlikte tahta tual üzerine Atatürk silueti resim boyama etkinliği yaptı.

YayÄ±n Adı : Akdeniz Gazetesi
Ili : Mersin
Periyod : Haftada 6 Gün
Sayfa : 1
Tarih : 03.12.2019
Tiraj : 425

Özel çocuklar atlarla tanıştı

Engelli bireylerin sosyalleşmesi ve günlük yaşama kolaylıkla uyum sağlaması için önemli etkinliklere imza atan Mersin Büyükşehir Belediyesi, özel bireylere her zamankinden farklı bir gün yaşattı. Adana Yeşiloba Hipodromu'ndaki atla terapi etkinliğinde ilk kez ata binen çocuklar, farklı bir deneyimin heyecanını ve mutluluğunu bir arada yaşadı. Özel çocukların fiziksel, zihinsel ve psikososyal gelişimlerine katkı sağlamak amacıyla düzenlenen etkinlikte çocuklar ata binmenin yanı sıra atı tımar etmeyi ve beslemeyi de öğrendi. Etkinlikte çocuklar tahta tual üzerine Atatürk silueti resim boyama etkinliği de yaptı. 2'de

YayÄ±n Adı : Akdeniz Gazetesi | Periyod : Haftada 6 Gün | Tarih : 03.12.2019
Ili : Mersin | Sayfa : 2 | Tiraj : 425 | 2/2

Özel çocuklar atlarla tanıştı

Engelli bireylerin sosyalleşmesi ve günlük yaşama kolaylıkla uyum sağlaması için önemli etkinliklere imza atan Mersin Büyükşehir Belediyesi, özel bireylere her zamankinden farklı bir gün yaşattı. Adana Yeşiloba Hipodromu'ndaki atla terapi etkinliğinde ilk kez ata binen çocuklar, farklı bir deneyimin heyecanını ve mutluluğunu bir arada yaşadı. Özel çocukların fiziksel, zihinsel ve psiko-sosyal gelişimlerine katkı sağlamak amacıyla düzenlenen etkinlikte çocuklar ata binmenin yanı sıra atı tımar etmeyi ve beslemeyi de öğrendi. Etkinlikte çocuklar tahta tual üzerine Atatürk silueti resim boyama etkinliği de yaptı.

Haber Merkezi

Mersin Büyükşehir Belediyesi, eğitici ve öğretici etkinliklerinin yanı sıra düzenlediği sosyal etkinliklerle de özel bireylere farklı deneyimler yaşatıyor. Son olarak Adana Yeşiloba Hipodromu'nda düzenlenen at binme etkinliğinde çocuklar, ilk defa ata binerek, gezinti yapmanın heyecanını ve mutluluğunu bir arada yaşadı. Türkiye Jokey Kulübü'nün en önemli sosyal sorumluluk projelerinden biri olan At'la Terapi Projesi'nin Adana Yeşiloba Hipodromu'nda bulunan merkezinin bu kez konukları, Mersin Büyükşehir Belediyesi Engelliler ve Sağlık Hizmetleri Dairesi Başkanlığı öğrencileri oldu.

İlk kez ata binen özel çocukların mutluluğu

Adana Yeşiloba Hipodromu'nda geçtiğimiz günlerde düzenlenen etkinlikte, 35 özel birey ve aileleri her zamankinden farklı bir gün yaşadı. Zihinsel, bedensel, görme ve işitme engelli bireylerden oluşan özel çocukların fiziksel, zihinsel ve psiko-sosyal gelişimlerine katkı sağlamak ve özgüven kazanmalarına yardımcı olmak amacıyla düzenlenen etkinlikte çocuklar ata binmenin yanı sıra atı tımar etmeyi ve beslemeyi de öğrendi. Engelliler ve Sağlık Hizmetleri Dairesi Başkanlığı tarafından düzenlenen etkinlikte, At'la Terapi Merkezi'nde, özel eğitim almış psikolog ve fizyoterapistlerden oluşan profesyonel bir ekip tarafından atlarla bir araya getirilen çocuklar gönüllerince eğlenirken, aileleri de çocuklarının mutluluğuna ortak oldu. Atların iyileştirici ve sakinleştirici özelliklerinden yararlanan çocuklara, Engelliler ve Sağlık Hizmetleri Dairesi Başkanlığı bünyesinde hizmet veren teknik öğretmenler tarafından etkinlik kapsamında Atatürk temalı workshop çalışması yapıldı. Çocuklar etkinlikte tahta tual üzerine Atatürk silueti resim boyama etkinliği yaptı. Etkinlikte çocuklar hayatlarında ilk kez ata binmenin sevincini yaşarken, aileleri de çocuklarının sevincine ortak oldu.

YayÄ±n Adı : Akdeniz Postası Gazetesi
Ili : Mersin
Periyod : Haftada 6 Gün
Sayfa : 2
Tarih : 03.12.2019
Tiraj : 135

Özel Çocuklara Atlı Terapi

Mersin Büyükşehir Belediyesince düzenlenen at binme etkinliğine katılan özel çocuklar, ilk defa ata binmenin heyecanı ve mutluluğunu yaşadı.Mersin Büyükşehir Belediyesi Engelliler ve Sağlık Hizmetleri Dairesi Başkanlığı öğrencileri, Türkiye Jokey Kulübü'nün en önemli sosyal sorumluluk projelerinden biri olan 'Atla terapi projesi'nin Adana Yeşiloba Hipodromu'nda bulunan merkezinin konuğu oldu.

Etkinliğe katılan 35 özel çocuk ve aileleri, her zamankinden farklı bir gün yaşadı. Zihinsel, bedensel, görme ve işitme engelli bireylerden oluşan özel çocukların fiziksel, zihinsel ve psiko-sosyal gelişimlerine katkı sağlamak ve özgüven kazanmalarına yardımcı olmak amacıyla düzenlenen etkinlikte, çocuklar ata binmenin yanı sıra tımar etmeyi ve beslemeyi de öğrendi.

Engelliler ve Sağlık Hizmetleri Dairesi Başkanlığı tarafından düzenlenen etkinlikte, 'Atla Terapi Merkezi'nde, özel eğitim almış psikolog ve fizyoterapistlerden oluşan profesyonel bir ekip tarafından atlarla bir araya getirilen çocuklar, gönüllerince eğlenirken aileleri de çocuklarının mutluluğuna ortak oldu. **(İHA)**

YayÄ±n Adı : Adana İlk Haber
Ili : Adana
Periyod : Günlük
Sayfa : 10
Tarih : 02.12.2019
Tiraj : 523
1/1

Özel çocuklara atlı terapi

MERSİN (İHA) - Mersin Büyükşehir Belediyesince düzenlenen at binme etkinliğine katılan özel çocuklar, ilk defa ata binmenin heyecanı ve mutluluğunu yaşadı.

Mersin Büyükşehir Belediyesi Engelliler ve Sağlık Hizmetleri Dairesi Başkanlığı öğrencileri, Türkiye Jokey Kulübü'nün en önemli sosyal sorumluluk projelerinden biri olan 'Atla terapi projesi'nin Adana Yeşiloba Hipodromu'nda bulunan merkezinin konuğu oldu. Etkinliğe katılan 35 özel çocuk ve aileleri, her zamankinden farklı bir gün yaşadı. Zihinsel, bedensel, görme ve işitme engelli bireylerden oluşan özel çocukların fiziksel, zihinsel ve psiko-sosyal gelişimlerine katkı sağlamak ve özgüven kazanmalarına yardımcı olmak amacıyla düzenlenen etkinlikte, çocuklar ata binmenin yanı sıra tımar etmeyi ve beslemeyi de öğrendi.

Engelliler ve Sağlık Hizmetleri Dairesi Başkanlığı tarafından düzenlenen etkinlikte, 'Atla Terapi Merkezi'nde, özel eğitim almış psikolog ve fizyoterapistlerden oluşan profesyonel bir ekip tarafından atlarla bir araya getirilen çocuklar, gönüllerince eğlenirken aileleri de çocuklarının mutluluğuna ortak oldu.

Atların iyileştirici ve sakinleştirici özelliklerinden yararlanan çocuklara, Engelliler ve Sağlık Hizmetleri Dairesi Başkanlığı bünyesinde hizmet veren teknik öğretmenler tarafından etkinlik kapsamında Atatürk temalı workshop çalışması yapıldı. Çocuklar etkinlikte tahta tual üzerine Atatürk silueti resim boyama etkinliği yaptı.

YayÄ±n Adı : Hakimiyet
Ili : Mersin
Periyod : Haftada 6 Gün
Sayfa : 6
Tarih : 02.12.2019
Tiraj : 432
1/1

Özel çocuklara atlı terapi

Mersin Büyükşehir Belediyesince düzenlenen at binme etkinliğine katılan özel çocuklar, ilk defa ata binmenin heyecanı ve mutluluğunu yaşadı.

Mersin Büyükşehir Belediyesi Engelliler ve Sağlık Hizmetleri Dairesi Başkanlığı öğrencileri, Türkiye Jokey Kulübü'nün en önemli sosyal sorumluluk projelerinden biri olan 'Atla terapi projesi'nin Adana Yeşiloba Hipodromu'nda bulunan merkezinin konuğu oldu.

Etkinliğe katılan 35 özel çocuk ve aileleri, her zamankinden farklı bir gün yaşadı. Zihinsel, bedensel, görme ve işitme engelli bireylerden oluşan özel çocukların fiziksel, zihinsel ve psiko-sosyal gelişimlerine katkı sağlamak ve özgüven kazanmalarına yardımcı olmak amacıyla düzenlenen etkinlikte, çocuklar ata binmenin yanı sıra tımar etmeyi ve beslemeyi de öğrendi. **(İHA)**

YayÄ±n Adı : Diyarbakır Özgür Haber
Ili : Diyarbakır
Periyod : Haftada 6 Gün
Sayfa : 7
Tarih : 05.10.2019
Tiraj : 411

Otizmli çocuklar için Diyarbakır Hipodromu'nda etkinlik düzenlendi

DİYARBAKIR - Diyarbakır Büyükşehir Belediyesi Gençlik ve Spor Daire Başkanlığı ve Türkiye Jokey Kulübü'nün işbirliği ile otizmli çocuklar için Diyarbakır Hipodromu'nda etkinlik düzenlendi. Etkinliğe Diyarbakır Büyükşehir Belediyesi Gençlik ve Spor Daire Başkanlığı Otizm Eğitim Salonu'nda eğitim gören çocuklar katıldı.

Diyarbakır Büyükşehir Belediyesi Gençlik ve Spor Daire Başkanlığı ve Türkiye Jokey Kulübü Atla terapi merkezinde otizmli çocuklara atla terapi eğitimi verildi. Diyarbakır Hipodromu'nda düzenlenen etkinlikte Gençlik ve Spor Daire Başkanlığı Otizm Eğitim Salonu'nda bulunan çocuklar ücretsiz olarak eğitimden faydalandı. Otizmli çocuklar için atlı terapinin çok olumlu sonuçlar verdiği belirtildi. Otizmli öğrencileri tesise getiren Gençlik ve Spor Hizmetleri Daire Başkanlığı Otizm Spor Eğitim Merkezi öğretmenlerinden Cahide Elaltunkara, "Bu terapinin amacı kas perdesini normalleştirebilmek, denge tepkisini geliştirmek, vücut kontrolünü sağlamak ve koordinasyon duruşunu arttırabilmektir. Atla terapinin otizmli çocuklarda, duyusal anlamda çok büyük faydaları vardır. Otizmli öğrenciler sosyal uyumda adaptasyonda zorluk çekmektedirler. Atlı terapi onların hayvanlarla aralarında duygusal bir bağ oluşmasını sağlıyor. At bindiklerindeki ritim duygusu, konuşma gelişimlerine katkı sağlıyor. Yapılan bilimsel araştırmalar, atlı terapinin otizmli çocuklara büyük katkı sağladığını ortaya koyuyor. Normalde insanlarla göz kontağı kuramayıp iletişime geçmeyen çocuklar, atlarla iletişime geçiyor" diye konuştu.

YayÄ±n Adı : Diyarbakır Özgür Haber
Ili : Diyarbakır
Periyod : Haftada 6 Gün
Sayfa : 1
Tarih : 27.09.2019
Tiraj : 411

Büyükşehir'den atla terapi hizmeti

Büyükşehir Belediyesi Sosyal Hizmetler Daire Başkanlığı Engelli Şube Müdürlüğü, 4 ile 12 yaş aralığındaki engellilere yönelik ücretsiz başlattığı ve engellilerin duygusal, zihinsel, fiziksel gelişimlerine destek verildiği atla terapi hizmeti devam ediyor. 4

YayÄ±n Adı : Diyarbakır Özgür Haber Periyod : Haftada 6 Gün Tarih : 27.09.2019
Ili : Diyarbakır Sayfa : 4 Tiraj : 411 2/2

Büyükşehir Belediyesi'nden atla terapi hizmeti

DİYARBAKIR - Diyarbakır Büyükşehir Belediyesi'nin 4 ile 12 yaş aralığındaki engellilere yönelik başlattığı atla terapi hizmeti devam ediyor.

Diyarbakır Büyükşehir Belediyesi Sosyal Hizmetler Daire Başkanlığı Engelli Şube Müdürlüğü, 4 ile 12 yaş aralığındaki engellilere yönelik ücretsiz başlattığı ve engellilerin duygusal, zihinsel, fiziksel gelişimlerine destek verildiği atla terapi hizmeti devam ediyor. Türkiye Jokey Kulübü'nün katkılarıyla Diyarbakır Hipodromu'nda düzenlenen etkinlik, 15 engelli ve ailelerinin katılımıyla gerçekleşti. Eğitimler, Türkiye Jokey Kurumu'nun uzman eğitmenleri tarafından sağlandı.

Eğitim alanında engelliler kendileri için hazırlanan bölümde atlara bindirilerek eğitmenler eşliğinde alanı at üzerinde gezdi. Eğitmenler, engelli miniklerin el göz koordinasyonu sağlaması, dengede durması ve çevreyle daha etkin bir iletişim kurması için çeşitli aktiviteler gerçekleştirdi.

Sosyal Hizmetler Daire Başkanlığı, atla terapi programından faydalanmak isteyenlerin, Sümerpark Ortak Yaşam Alanı'nda bulunan Sosyal Hizmetler Daire Başkanlığı Engelli Şube Müdürlüğüne kayıt yaptırabileceği bildirildi. (İHA)

YayÄ±n Adı : Hürriyet Çukurova-GAP Periyod : Günlük Tarih : 27.09.2019
Ili : Adana Sayfa : 2 Tiraj : 50.000 1/1

D.BAKIR BÜYÜKŞEHİR BELEDİYESİNDEN ATLA TERAPİ HİZMETİ

DİYARBAKIR Büyükşehir Belediyesi Sosyal Hizmetler Daire Başkanlığı Engelli Şube Müdürlüğü, 4 ile 12 yaş aralığındaki engellilere yönelik ücretsiz başlattığı ve engellilerin duygusal, zihinsel, fiziksel gelişimlerine destek verildiği atla terapi hizmeti devam ediyor. Türkiye Jokey Kulübü'nün katkılarıyla Diyarbakır Hipodromu'nda düzenlenen etkinlik, 15 engelli ve ailelerinin katılımıyla gerçekleşti. Eğitimler, Türkiye Jokey Kurumu'nun uzman eğitmenleri tarafından sağlandı.

Eğitim alanında engelliler kendileri için hazırlanan bölümde atlara bindirilerek eğitmenler eşliğinde alanı at üzerinde gezdi. Eğitmenler, engelli miniklerin el göz koordinasyonu sağlaması, dengede durması ve çevreyle daha etkin bir iletişim kurması için çeşitli aktiviteler gerçekleştirdi.

Sosyal Hizmetler Daire Başkanlığı, atla terapi programından faydalanmak isteyenlerin, Sümerpark Ortak Yaşam Alanı'nda bulunan Sosyal Hizmetler Daire Başkanlığı Engelli Şube Müdürlüğüne kayıt yaptırabileceği bildirildi. ■ İHA

YayÄ±n Adı : Güneydoğu Ekspres
Ili : Diyarbakır
Periyod : Haftada 6 Gün
Sayfa : 1
Tarih : 26.09.2019
Tiraj : 438

ATLA TERAPİ

DİYARBAKIR Büyükşehir Belediyesi'nin 4 ile 12 yaş aralığındaki engellilere yönelik başlattığı atla terapi hizmeti devam ediyor.

■ Sayfa 7'de

YayÄ±n Adı : Güneydoğu Ekspres
Ili : Diyarbakır
Periyod : Haftada 6 Gün
Sayfa : 7
Tarih : 26.09.2019
Tiraj : 438
2/2

Atla terapi hizmeti

Nermin ZENGİN

DİYARBAKIR Büyükşehir Belediyesi'nin 4 ile 12 yaş aralığındaki engellilere yönelik başlattığı atla terapi hizmeti devam ediyor.

Diyarbakır Büyükşehir Belediyesi Sosyal Hizmetler Daire Başkanlığı Engelli Şube Müdürlüğü, 4 ile 12 yaş aralığındaki engellilere yönelik ücretsiz başlattığı ve engellilerin duygusal, zihinsel, fiziksel gelişimlerine destek verildiği atla terapi hizmeti devam ediyor. Türkiye Jokey Kulübü'nün (TJK) katkılarıyla Diyarbakır Hipodromu'nda düzenlenen etkinlik, 15 engelli ve ailelerinin katılımıyla gerçekleşti. Eğitimler, TJK'nın uzman eğitmenleri tarafından sağlandı.

Eğitim alanında engelliler kendileri için hazırlanan bölümde atlara bindirilerek eğitmenler eşliğinde alanı at üzerinde gezdi. Eğitmenler, engelli miniklerin el göz koordinasyonu sağlaması, dengede durması ve çevreyle daha etkin bir iletişim kurması için çeşitli aktiviteler gerçekleştirdi.

Sosyal Hizmetler Daire Başkanlığı, Atla terapi programından faydalanmak isteyenlerin, Sümerpark Ortak Yaşam Alanı'nda bulunan Sosyal Hizmetler Daire Başkanlığı Engelli Şube Müdürlüğüne kayıt yaptırabileceği bildirildi.

YayÄ±n Adı : Mücadele Gazetesi
Ili : Diyarbakır
Periyod : Haftada 6 Gün
Sayfa : 1
Tarih : 26.09.2019
Tiraj : 405

Atla terapi hizmeti

Diyarbakır Büyükşehir Belediyesi'nin 4 ile 12 yaş aralığındaki engellilere yönelik başlattığı atla terapi hizmeti, devam ediyor.

Büyükşehir Belediyesi Sosyal Hizmetler Daire Başkanlığı Engelli Şube Müdürlüğü, 4 -12 yaş aralığındaki engellilere yönelik ücretsiz başlattığı ve engellilerin duygusal, zihinsel, fiziksel gelişimlerine destek verildiği atla terapi hizmetini, ara vermeden sürdürüyor. Türkiye Jokey Kulübü'nün (TJK) katkılarıyla Diyarbakır Hipodromu'nda düzenlenen etkinlik, 15 engelli ve ailelerinin katılımıyla gerçekleşti. 5'TE

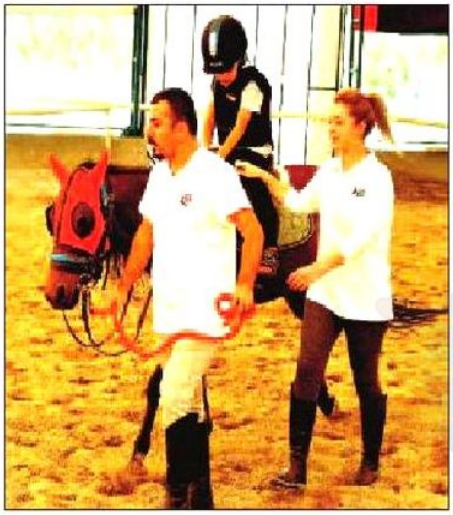

YayÄ±n Adı : Mücadele Gazetesi
Ili : Diyarbakır
Periyod : Haftada 6 Gün
Sayfa : 5
Tarih : 26.09.2019
Tiraj : 405
2/2

Atla terapi hizmeti

Diyarbakır Büyükşehir Belediyesi'nin 4 ile 12 yaş aralığındaki engellilere yönelik başlattığı atla terapi hizmeti, devam ediyor.

Betül NERGİZ SUNAR

Diyarbakır Büyükşehir Belediyesi Sosyal Hizmetler Daire Başkanlığı Engelli Şube Müdürlüğü, 4 -12 yaş aralığındaki engellilere yönelik ücretsiz başlattığı ve engellilerin duygusal, zihinsel, fiziksel gelişimlerine destek verildiği atla terapi hizmetini, ara vermeden sürdürüyor. Türkiye Jokey Kulübü'nün (TJK) katkılarıyla Diyarbakır Hipodromu'nda düzenlenen etkinlik, 15 engelli ve ailelerinin katılımıyla gerçekleşti.

Eğitimleri, TJK'nın uzman eğitmenleri tarafından yürütülen engelliler, kendileri için hazırlanan bölümde atlara bindirilerek eğitmenler eşliğinde alanı at üzerinde gezdi. Eğitmenler, engelli miniklerin el göz koordinasyonu sağlaması, dengede durması ve çevreyle daha etkin bir iletişim kurması için çeşitli aktiviteler gerçekleştirdi.

Sosyal Hizmetler Daire Başkanlığı, Atla terapi programından faydalanmak isteyenlerin, Sümerpark Ortak Yaşam Alanı'nda bulunan Sosyal Hizmetler Daire Başkanlığı Engelli Şube Müdürlüğüne kayıt yaptırabileceğini bildirdi.

YayÄ±n Adı : Ö Diyarbakır
Ili : Diyarbakır
Periyod : Haftada 6 Gün
Sayfa : 1
Tarih : 26.09.2019
Tiraj : 413

Engelli çocuklara ATLA TERAPİ

Diyarbakır Büyükşehir Belediyesi'nin 4 ile 12 yaş aralığındaki engellilere yönelik ücretsiz başlattığı ve engellilerin duygusal, zihinsel, fiziksel gelişimlerine destek verildiği atla terapi hizmeti devam ediyor. 2'DE

YayÄ±n Adı : Ö Diyarbakır | Periyod : Haftada 6 Gün | Tarih : 26.09.2019
Ili : Diyarbakır | Sayfa : 2 | Tiraj : 413 | 2/2

Engelli çocuklara atla terapi

Diyarbakır Büyükşehir Belediyesi Sosyal Hizmetler Daire Başkanlığı Engelli Şube Müdürlüğü, 4 ile 12 yaş aralığındaki engellilere yönelik ücretsiz başlattığı ve engellilerin duygusal, zihinsel, fiziksel gelişimlerine destek verildiği atla terapi hizmeti devam ediyor.

Diyarbakır Büyükşehir Belediyesi'nin 4 ile 12 yaş aralığındaki engellilere yönelik başlattığı atla terapi hizmeti devam ediyor.

Türkiye Jokey Kulübü'nün (TJK) katkılarıyla Diyarbakır Hipodromu'nda düzenlenen etkinlik, 15 engelli ve ailelerinin katılımıyla gerçekleşti. Eğitimler, TJK'nın uzman eğitmenleri tarafından sağlandı.

Eğitim alanında engelliler kendileri için hazırlanan bölümde atlara bindirilerek eğitmenler eşliğinde alanı at üzerinde gezdi. Eğitmenler, engelli miniklerin el göz koordinasyonu sağlaması, dengede durması ve çevreyle daha etkin bir iletişim kurması için çeşitli aktiviteler gerçekleştirdi.

Sosyal Hizmetler Daire Başkanlığı, Atla terapi programından faydalanmak isteyenlerin, Sümerpark Ortak Yaşam Alanı'nda bulunan Sosyal Hizmetler Daire Başkanlığı Engelli Şube Müdürlüğüne kayıt yaptırabileceği bildirildi.

Felat BOZARSLAN

YayÄ±n Adı : Balıkesir Birlik
Ili : Balıkesir
Periyod : Haftada 6 Gün
Sayfa : 1
Tarih : 23.09.2019
Tiraj : 515

YayÄ±n Adı : Balıkesir Birlik
Ili : Balıkesir
Periyod : Haftada 6 Gün
Sayfa : 5
Tarih : 23.09.2019
Tiraj : 515
2/2

ATLA GELEN TERAPİ

"Zeytin" ve "Bulut" çocukların sevgilisi oldu

Türkiye Jokey Kulübü'nün özel çocukların terapisinde kullandığı atlar Balıkesir'in Bandırma ilçesine geldi. "Zeytin" ve "Bulut" çocukların adeta sevgilisi oldu.

Türkiye Jokey Kulübü'nün Bursa'da bulunan Atla Terapi Merkezi'ndeki 'Zeytin' ve 'Bulut' isimli iki kısrak, Bandırma General Balcı Çamlığı ve Yaşam Alanı'nda çocuklarla buluştu. Özel çocuklar ilk kez ata binmenin heyecanını yaşadı.

Fizyoterapist Emine Kırmızı, Pony Club etkinliği ile ilgili İHA'ya özel açıklamalarda bulundu. Kırmızı, "Atla Terapi Merkezi Türkiye Jokey Kulübü'nün bir sosyal sorumluluk projesi. 2015 yılından bu yana Atla Terapi Merkezi ile, 2014 yılından bu yana da Pony Club etkinlikleri sayesinde atlarla çocukları bir araya getiriyoruz. Gayemiz çocukların sosyalleşmesini sağlamak. Aynı zamanda Türkiye'nin dört bir yanında çocuklarla atları bir araya getirerek onların mutlu olmasını sağlıyoruz" dedi.

Merkezde yan yürüyücü olarak görev yapan Murat Can Yılmaz ise, kısrak olarak bilinen atların yarış atı sınıfına girmediğini ve insanlara karşı daha sakin ve daha ılımlı bir at cinsi olduğunu ifade ederek, "Atlarımızın isimleri Zeytin ve Bulut. Bu atlarımız normalde terapi maksatlı kullanılıyor. Bu şekilde sosyal sorumluluk projelerinde de serbest biniş olarak kullanıyoruz. Uysaldır, ikisi de kısrak. Hiçbir problem yaşamıyoruz ve çocuklarla eğlenceli saatler geçiriyoruz.

Genel olarak çiftliklerde yetişiyorlar. TJK'ya ait haralarda seyisler aracılığı ile beslenmeleri olur. Sould yem tarzında beslenme şekilleri var ama mineral ve vitaminlerle de destekleyici olarak kullanılıyor. Biz terapilerde genelde kısrak ya da orta yaşlı atlar kullanmayı tercih ediyoruz. Tabii bu zaman zaman aygır da oluyor ama bizim için önemli olan atın tamamen uysal olması. Çünkü özel çocuklarla çalışıyoruz ve bunların iletişimini iyi sağlamamız lazım" dedi. (İHA)

YayÄ±n Adı : Balıkesir Ekspres Gazetesi
Ili : Balıkesir
Periyod : Haftada 6 Gün
Sayfa : 2
Tarih : 23.09.2019
Tiraj : 462
1/1

ATLA GELEN TERAPİ

Türkiye Jokey Kulübü'nün özel çocukların terapisinde kullandığı atlar Bandırma'ya geldi. "Zeytin" ve "Bulut" çocukların adeta sevgilisi oldu

TÜRKİYE Jokey Kulübü'nün Bursa'da bulunan Atla Terapi Merkezi'ndeki 'Zeytin' ve 'Bulut' isimli iki kısrak, Bandırma General Balcı Çamlığı ve Yaşam Alanı'nda çocuklarla buluştu. Özel çocuklar ilk kez ata binmenin heyecanını yaşadı.

Fizyoterapist Emine Kırmızı, Pony Club etkinliği ile ilgili özel açıklamalarda bulundu. Kırmızı, "Atla Terapi Merkezi Türkiye Jokey Kulübü'nün bir sosyal sorumluluk projesi. 2015 yılından bu yana Atla Terapi Merkezi ile, 2014 yılından bu yana da Pony Club etkinlikleri sayesinde atlarla çocukları bir araya getiriyoruz. Gayemiz çocukların sosyalleşmesini sağlamak. Aynı zamanda Türkiye'nin dört bir yanında çocuklarla atları bir araya getirerek onların mutlu olmasını sağlıyoruz" dedi.

Merkezde yan yürüyücü olarak görev yapan Murat Can Yılmaz ise, kısrak olarak bilinen atların yarış atı sınıfına girmediğini ve insanlara karşı daha sakin ve daha ılımlı bir at cinsi olduğunu ifade ederek, "Atlarımızın isimleri Zeytin ve Bulut. Bu atlarımız normalde terapi maksatlı kullanılıyor. Bu şekilde sosyal sorumluluk projelerinde de serbest biniş olarak kullanıyoruz. Uysaldır, ikisi de kısrak. Hiçbir problem yaşamıyoruz ve çocuklarla eğlenceli saatler geçiriyoruz. Genel olarak çiftliklerde yetişiyorlar.

TJK'ya ait haralarda seyisler aracılığı ile beslenmeleri olur. Sould yem tarzında beslenme şekilleri var ama mineral ve vitaminlerle de destekleyici olarak kullanılıyor. Biz terapilerde genelde kısrak ya da orta yaşlı atlar kullanmayı tercih ediyoruz. Tabii bu zaman zaman aygır da oluyor ama bizim için önemli olan atın tamamen uysal olması. Çünkü özel çocuklarla çalışıyoruz ve bunların iletişimini iyi sağlamamız lazım" dedi.

■ İHA

YayÄ±n Adı : Balıkesir Marmara Bölge Gazete... Periyod : Haftada 6 Gün Tarih : 23.09.2019
Ili : Balıkesir Sayfa : 2 Tiraj : 472 1/1

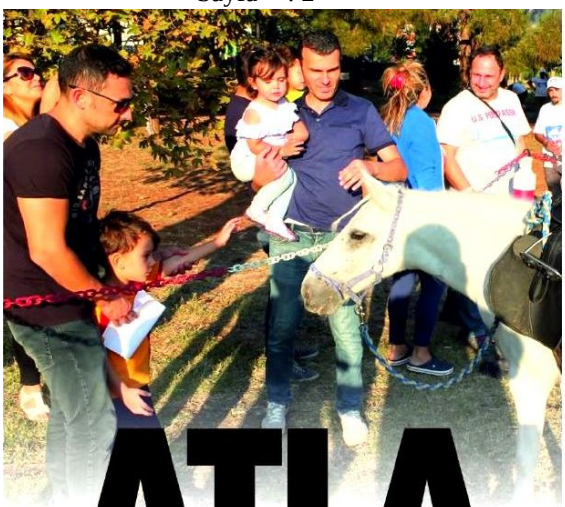

ATLA GELEN TERAPİ

Türkiye Jokey Kulübü'nün özel çocukların terapisinde kullandığı atlar Balıkesir'in Bandırma ilçesine geldi. "Zeytin" ve "Bulut" çocukların adeta sevgilisi oldu.

Türkiye Jokey Kulübü'nün Bursa'da bulunan Atla Terapi Merkezi'ndeki 'Zeytin' ve 'Bulut' isimli iki kısrak, Bandırma General Balcı Çamlığı ve Yaşam Alanı'nda çocuklarla buluştu. Özel çocuklar ilk kez ata binmenin heyecanını yaşadı. Fizyoterapist Emine Kırmızı, Pony Club etkinliği ile ilgili İHA'ya özel açıklamalarda bulundu. Kırmızı, "Atla Terapi Merkezi Türkiye Jokey Kulübü'nün bir sosyal sorumluluk projesi. 2015 yılından bu yana Atla Terapi Merkezi ile, 2014 yılından bu yana da Pony Club etkinlikleri sayesinde atlarla çocukları bir araya getiriyoruz. Gayemiz çocukların sosyalleşmesini sağlamak. Aynı zamanda Türkiye'nin dört bir yanında çocuklarla atları bir araya getirerek onların mutlu olmasını sağlıyoruz" dedi.

Merkezde yan yürüyücü olarak görev yapan Murat Can Yılmaz ise, kısrak olarak bilinen atların yarış atı sınıfına girmediğini ve insanlara karşı daha sakin ve daha ılımlı bir at cinsi olduğunu ifade ederek, "Atlarımızın isimleri Zeytin ve Bulut. Bu atlarımız normalde terapi maksatlı kullanılıyor. Bu şekilde sosyal sorumluluk projelerinde de serbest biniş olarak kullanıyoruz. Uysaldır, ikisi de kısrak. Hiçbir problem yaşamıyoruz ve çocuklarla eğlenceli saatler geçiriyoruz. Genel olarak çiftliklerde yetişiyorlar. TJK'ya ait haralarda seyisler aracılığı ile beslenmeleri olur. Sould yem tarzında beslenme şekilleri var ama mineral ve vitaminlerle de destekleyici olarak kullanılıyor. Biz terapilerde genelde kısrak ya da orta yaşlı atlar kullanmayı tercih ediyoruz. Tabii bu zaman zaman aygır da oluyor ama bizim için önemli olan atın tamamen uysal olması. Çünkü özel çocuklarla çalışıyoruz ve bunların iletişimini iyi sağlamamız lazım" dedi. İHA

YayÄ±n Adı : Balıkesir Memleket
Ili : Balıkesir
Periyod : Haftada 6 Gün
Sayfa : 6
Tarih : 23.09.2019
Tiraj : 100

Atla gelen terapi

Türkiye Jokey Kulübü'nün özel çocukların terapisinde kullandığı atlar Bandırma ilçesine geldi. "Zeytin" ve "Bulut" çocukların adeta sevgilisi oldu.

Türkiye Jokey Kulübü'nün Bursa'da bulunan Atla Terapi Merkezi'ndeki 'Zeytin' ve 'Bulut' isimli iki kısrak, Bandırma General Balcı Çamlığı ve Yaşam Alanı'nda çocuklarla buluştu. Özel çocuklar ilk kez ata binmenin heyecanını yaşadı. Fizyoterapist Emine Kırmızı, Pony Club etkinliği ile ilgili özel açıklamalarda bulundu. Kırmızı, "Atla Terapi Merkezi Türkiye Jokey Kulübü'nün bir sosyal sorumluluk projesi. 2015 yılından bu yana Atla Terapi Merkezi ile, 2014 yılından bu yana da Pony Club etkinlikleri sayesinde atlarla çocukları bir araya getiriyoruz. Gayemiz çocukların sosyalleşmesini sağlamak. Aynı zamanda Türkiye'nin dört bir yanında çocuklarla atları bir araya getirerek onların mutlu olmasını sağlıyoruz" dedi. Merkezde yan yürüyücü olarak görev yapan Murat Can Yılmaz ise, kısrak olarak bilinen atların yarış atı sınıfına girmediğini ve insanlara karşı daha sakin ve daha ılımlı bir at cinsi olduğunu ifade ederek, "Atlarımızın isimleri Zeytin ve Bulut. Bu atlarımız normalde terapi maksatlı kullanılıyor. Bu şekilde sosyal sorumluluk projelerinde de serbest biniş olarak kullanıyoruz. Uysaldır, ikisi de kısrak. Hiçbir problem yaşamıyoruz ve çocuklarla eğlenceli saatler geçiriyoruz. Genel olarak çiftliklerde yetişiyorlar. TJK'ya ait haralarda seyisler aracılığı ile beslenmeleri olur. Sould yem tarzında beslenme şekilleri var ama mineral ve vitaminlerle de destekleyici olarak kullanılıyor. Biz terapilerde genelde kısrak ya da orta yaşlı atlar kullanmayı tercih ediyoruz. Tabii bu zaman zaman aygır da oluyor ama bizim için önemli olan atın tamamen uysal olması. Çünkü özel çocuklarla çalışıyoruz ve bunların iletişimini iyi sağlamamız lazım" dedi.

YayÄ±n Adı : Balıkesir Yeni Söz
Ili : Balıkesir
Periyod : Haftada 6 Gün
Sayfa : 1
Tarih : 23.09.2019
Tiraj : 564

Atla gelen terapi

● Türkiye Jokey Kulübü'nün özel çocukların terapisinde kullandığı atlar Balıkesir'in Bandırma ilçesine geldi. "Zeytin" ve "Bulut" çocukların adeta sevgilisi oldu.

○ 7'DE

YayÄ±n Adı : Balıkesir Yeni Söz
Ili : Balıkesir
Periyod : Haftada 6 Gün
Sayfa : 7
Tarih : 23.09.2019
Tiraj : 564

"Zeytin" ve "Bulut" çocukların sevgilisi oldu

Türkiye Jokey Kulübü'nün özel çocukların terapisinde kullandığı atlar Bandırma ilçesine geldi. "Zeytin" ve "Bulut" çocukların adeta sevgilisi oldu

Türkiye Jokey Kulübü'nün özel çocukların terapisinde kullandığı atlar Balıkesir'in Bandırma ilçesine geldi. "Zeytin" ve "Bulut" çocukların adeta sevgilisi oldu.

Türkiye Jokey Kulübü'nün Bursa'da bulunan Atla Terapi Merkezi'ndeki 'Zeytin' ve 'Bulut' isimli iki kısrak, Bandırma General Balcı Çamlığı ve Yaşam Alanı'nda çocuklarla buluştu. Özel çocuklar ilk kez ata binmenin heyecanını yaşadı.Fizyoterapist Emine Kırmızı, Pony Club etkinliği ile ilgili İHA'ya özel açıklamalarda bulundu. Kırmızı, "Atla Terapi Merkezi Türkiye Jokey Kulübü'nün bir sosyal sorumluluk projesi. 2015 yılından bu yana Atla Terapi Merkezi ile, 2014 yılından bu yana da Pony Club etkinlikleri sayesinde atlarla çocukları bir araya getiriyoruz. Gayemiz çocukların

sosyalleşmesini sağlamak. Aynı zamanda Türkiye'nin dört bir yanında çocuklarla atları bir araya getirerek onların mutlu olmasını sağlıyoruz" dedi.Merkezde yan yürüyücü olarak görev yapan Murat Can Yılmaz ise, kısrak olarak bilinen atların yarış atı sınıfına girmediğini ve insanlara karşı daha sakin ve daha ılımlı bir at cinsi olduğunu ifade ederek, "Atlarımızın isimleri Zeytin ve Bulut. Bu atlarımız normalde terapi maksatlı kullanılıyor. Bu şekilde sosyal sorumluluk projelerinde de serbest biniş olarak kullanıyoruz. Uysaldır, ikisi de kısrak. Hiçbir problem yaşamıyoruz ve çocuklarla eğlenceli saatler geçiriyoruz. Genel olarak çiftliklerde yetişiyorlar. TJK'ya ait haralarda seyisler aracılığı ile beslenmeleri olur. Sould yem tarzında beslenme şekilleri var ama mineral ve vitaminlerle de destekleyici olarak kullanılıyor. Biz terapilerde genelde kısrak ya da orta yaşlı atlar kullanmayı tercih ediyoruz. Tabii bu zaman zaman aygır da oluyor ama bizim için önemli olan atın tamamen uysal olması. Çünkü özel çocuklarla çalışıyoruz ve bunların iletişimini iyi sağlamamız lazım" dedi. ■İHA

YayÄ±n Adı : Balıkesir Zeytin Efe
Ili : Balıkesir
Periyod : Haftada 6 Gün
Sayfa : 4
Tarih : 23.09.2019
Tiraj : 202
1/1

Atla gelen terapi

Türkiye Jokey Kulübü'nün özel çocukların terapisinde kullandığı atlar Balıkesir'in Bandırma ilçesine geldi. "Zeytin" ve "Bulut" çocukların adeta sevgilisi oldu.

Türkiye Jokey Kulübü'nün Bursa'da bulunan Atla Terapi Merkezi'ndeki 'Zeytin' ve 'Bulut' isimli iki kısrak, Bandırma General Balcı Çamlığı ve Yaşam Alanı'nda çocuklarla buluştu. Özel çocuklar ilk kez ata binmenin heyecanını yaşadı.

Fizyoterapist Emine Kırmızı, Pony Club etkinliği ile ilgili İHA'ya özel açıklamalarda bulundu. Kırmızı, "Atla Terapi Merkezi Türkiye Jokey Kulübü'nün bir sosyal sorumluluk projesi. 2015 yılından bu yana Atla Terapi Merkezi ile, 2014 yılından bu yana da Pony Club etkinlikleri sayesinde atlarla çocukları bir araya getiriyoruz. Gayemiz çocukların sosyalleşmesini sağlamak. Aynı zamanda Türkiye'nin dört bir yanında çocuklarla atları bir araya getirerek onların mutlu olmasını sağlıyoruz" dedi.

Merkezde yan yürüyücü olarak görev yapan Murat Can Yılmaz ise, kısrak olarak bilinen atların yarış atı sınıfına girmediğini ve insanlara karşı daha sakin ve daha ılımlı bir at cinsi olduğunu ifade ederek, "Atlarımızın isimleri Zeytin ve Bulut. Bu atlarımız normalde terapi maksatlı kullanılıyor. Bu şekilde sosyal sorumluluk projelerinde de serbest biniş olarak kullanıyoruz. Uysaldır, ikisi de kısrak. Hiçbir problem yaşamıyoruz ve çocuklarla eğlenceli saatler geçiriyoruz. Genel olarak çiftliklerde yetişiyorlar. TJK'ya ait haralarda seyisler aracılığı ile beslenmeleri olur. Sould yem tarzında beslenme şekilleri var ama mineral ve vitaminlerle de destekleyici olarak kullanılıyor. Biz terapilerde genelde kısrak ya da orta yaşlı atlar kullanmayı tercih ediyoruz. Tabii bu zaman zaman aygır da oluyor ama bizim için önemli olan atın tamamen uysal olması. Çünkü özel çocuklarla çalışıyoruz ve bunların iletişimini iyi sağlamamız lazım" dedi.

YayÄ±n Adı : Çanakkale'nin Sesi
Ili : Çanakkale
Periyod : Haftada 6 Gün
Sayfa : 11
Tarih : 23.09.2019
Tiraj : 490
1/1

ATLA GELEN TERAPİ

Türkiye Jokey Kulübü'nün özel çocukların terapisinde kullandığı atlar Balıkesir'in Bandırma ilçesine gitti. "Zeytin" ve "Bulut" çocukların adeta sevgilisi oldu.

Türkiye Jokey Kulübü'nün Bursa'da bulunan Atla Terapi Merkezi'ndeki 'Zeytin' ve 'Bulut' isimli iki kısrak, Bandırma General Balcı Çamlığı ve Yaşam Alanı'nda çocuklarla buluştu. Özel çocuklar ilk kez ata binmenin heyecanını yaşadı.

Fizyoterapist Emine Kırmızı, Pony Club etkinliği ile ilgili İHA'ya özel açıklamalarda bulundu. Kırmızı, "Atla Terapi Merkezi Türkiye Jokey Kulübü'nün bir sosyal sorumluluk projesi. 2015 yılından bu yana Atla Terapi Merkezi ile, 2014 yılından bu yana da Pony Club etkinlikleri sayesinde atlarla çocukları bir araya getiriyoruz. Gayemiz çocukların sosyalleşmesini sağlamak. Aynı zamanda Türkiye'nin dört bir yanında çocuklarla atları bir araya getirerek onların mutlu olmasını sağlıyoruz" dedi.

Merkezde yan yürüyücü olarak görev yapan Murat Can Yılmaz ise, kısrak olarak bilinen atların yarış atı sınıfına girmediğini ve insanlara karşı daha sakin ve daha ılımlı bir at cinsi olduğunu ifade ederek, "Atlarımızın isimleri Zeytin ve Bulut. Bu atlarımız normalde terapi maksatlı kullanılıyor. Bu şekilde sosyal sorumluluk projelerinde de serbest biniş olarak kullanıyoruz. Uysaldır, ikisi de kısrak. Hiçbir problem yaşamıyoruz ve çocuklarla eğlenceli saatler geçiriyoruz. Genel olarak çiftliklerde yetişiyorlar. TJK'ya ait haralarda seyisler aracılığı ile beslenmeleri olur. Sould yem tarzında beslenme şekilleri var ama mineral ve vitaminlerle de destekleyici olarak kullanılıyor. Biz terapilerde genelde kısrak ya da orta yaşlı atlar kullanmayı tercih ediyoruz. Tabii bu zaman zaman aygır da oluyor ama bizim için önemli olan atın tamamen uysal olması. Çünkü özel çocuklarla çalışıyoruz ve bunların iletişimini iyi sağlamamız lazım" dedi. **İHA**

YayÄ±n Adı : Körfez Star
Ili : Balıkesir
Periyod : Haftada 5 Gün
Sayfa : 5
Tarih : 23.09.2019
Tiraj : 259
1/1

Atla gelen terapi

Türkiye Jokey Kulübü'nün özel çocukların terapisinde kullandığı atlar Balıkesir'in Bandırma ilçesine geldi. Türkiye Jokey Kulübü'nün özel çocukların terapisinde kullandığı atlar Balıkesir'in Bandırma ilçesine geldi. "Zeytin" ve "Bulut" çocukların adeta sevgilisi oldu. Türkiye Jokey Kulübü'nün Bursa'da bulunan Atla Terapi Merkezi'ndeki 'Zeytin' ve 'Bulut' isimli iki kısrak, Bandırma General Balcı Çamlığı ve Yaşam Alanı'nda çocuklarla buluştu. Özel çocuklar ilk kez ata binmenin heyecanını yaşadı. Fizyoterapist Emine Kırmızı, Pony Club etkinliği ile ilgili İHA'ya özel açıklamalarda bulundu. Kırmızı, "Atla Terapi Merkezi Türkiye Jokey Kulübü'nün bir sosyal sorumluluk projesi. 2015 yılından bu yana Atla Terapi Merkezi ile, 2014 yılından bu yana da Pony Club etkinlikleri sayesinde atlarla çocukları bir araya getiriyoruz. Gayemiz çocukların sosyalleşmesini sağlamak. Aynı zamanda Türkiye'nin dört bir yanında çocuklarla atları bir araya getirerek onların mutlu olmasını sağlıyoruz" dedi. Merkezde yan yürüyücü olarak görev yapan Murat Can Yılmaz ise, kısrak olarak bilinen atların yarış atı sınıfına girmediğini ve insanlara karşı daha sakin ve daha ılımlı bir at cinsi olduğunu ifade ederek, "Atlarımızın isimleri Zeytin ve Bulut. Bu atlarımız normalde terapi maksatlı kullanılıyor. Bu şekilde sosyal sorumluluk projelerinde de serbest biniş olarak kullanıyoruz. Uysaldır, ikisi de kısrak. Hiçbir problem yaşamıyoruz ve çocuklarla eğlenceli saatler geçiriyoruz. Genel olarak çiftliklerde yetişiyorlar. TJK'ya ait haralarda seyisler aracılığı ile beslenmeleri olur. Sould yem tarzında beslenme şekilleri var ama mineral ve vitaminlerle de destekleyici olarak kullanılıyor. Biz terapilerde genelde kısrak ya da orta yaşlı atlar kullanmayı tercih ediyoruz. Tabii bu zaman zaman aygır da oluyor ama bizim için önemli olan atın tamamen uysal olması. Çünkü özel çocuklarla çalışıyoruz ve bunların iletişimini iyi sağlamamız lazım" dedi. (İHA)

YayÄ±n AdÄ± : Yeni Gazetem
Ili : Balıkesir
Periyod : Haftada 6 Gün
Sayfa : 4
Tarih : 23.09.2019
Tiraj : 553
1/1

ÖZEL ÇOCUKLARA ATLI TERAPİ

Türkiye Jokey Kulübü'nün özel çocukların terapisinde kullandığı atlar Balıkesir'in Bandırma ilçesine geldi. "Zeytin" ve "Bulut" çocukların adeta sevgilisi oldu.

Türkiye Jokey Kulübü'nün Bursa'da bulunan Atla Terapi Merkezi'ndeki 'Zeytin' ve 'Bulut' isimli iki kısrak, Bandırma General Balcı Çamlığı ve Yaşam Alanı'nda çocuklarla buluştu. Özel çocuklar ilk kez ata binmenin heyecanını yaşadı.

Fizyoterapist Emine Kırmızı, Pony Club etkinliği ile ilgili İHA'ya özel açıklamalarda bulundu. Kırmızı, "Atla Terapi Merkezi Türkiye Jokey Kulübü'nün bir sosyal sorumluluk projesi. 2015 yılından bu yana Atla Terapi Merkezi ile, 2014 yılından bu yana da Pony Club etkinlikleri sayesinde atlarla çocukları bir araya getiriyoruz. Gayemiz çocukların sosyalleşmesini sağlamak. Aynı zamanda Türkiye'nin dört bir yanında çocuklarla atları bir araya getirerek onların mutlu olmasını sağlıyoruz" dedi.

Merkezde yan yürüyücü olarak görev yapan Murat Can Yılmaz ise, kısrak olarak bilinen atların yarış atı sınıfına girmediğini ve insanlara karşı daha sakin ve daha ılımlı bir at cinsi olduğunu ifade ederek, "Atlarımızın isimleri Zeytin ve Bulut. Bu atlarımız normalde terapi maksatlı kullanılıyor. Bu şekilde sosyal sorumluluk projelerinde de serbest biniş olarak kullanıyoruz. Uysaldır, ikisi de kısrak. Hiçbir problem yaşamıyoruz ve çocuklarla eğlenceli saatler geçiriyoruz. Genel olarak çiftliklerde yetişiyorlar. TJK'ya ait haralarda seyisler aracılığı ile beslenmeleri olur. Sould yem tarzında beslenme şekilleri var ama mineral ve vitaminlerle de destekleyici olarak kullanılıyor. Biz terapilerde genelde kısrak ya da orta yaşlı atlar kullanmayı tercih ediyoruz. Tabii bu zaman zaman aygır da oluyor ama bizim için önemli olan atın tamamen uysal olması. Çünkü özel çocuklarla çalışıyoruz ve bunların iletişimini iyi sağlamamız lazım" dedi. İHA

YayÄ±n Adı : Bursa Hakimiyet
Ili : Bursa
Periyod : Günlük
Sayfa : 8
Tarih : 22.09.2019
Tiraj : 1.019
1/1

At sevgisiyle terapi

■ Türkiye Jokey Kulübü'nün Bursa'da bulunan Atla Terapi Merkezi'ndeki 'Zeytin' ve 'Bulut' isimli iki kısrak, Bandırma General Balcı Çamlığı ve Yaşam Alanı'nda çocuklarla buluştu. Özel çocuklar ilk kez ata binmenin heyecanını yaşadı. Fizyoterapist Emine Kırmızı, Pony Club etkinliği ile ilgili açıklamalarda bulundu. Kırmızı, "Atla Terapi Merkezi Türkiye Jokey Kulübü'nün bir sosyal sorumluluk projesi. 2015 yılından bu yana Atla Terapi Merkezi ile, 2014 yılından bu yana da Pony Club etkinlikleri sayesinde atlarla çocukları bir araya getiriyoruz. Gayemiz çocukların sosyalleşmesini sağlamak. Aynı zamanda Türkiye'nin dört bir yanında çocuklarla atları bir araya getirerek onların mutlu olmasını sağlıyoruz" dedi.

SAKİN VE ILIMLILAR

Merkezde yan yürüyücü olarak görev yapan Murat Can Yılmaz ise, kısrak olarak bilinen atların yarış atı sınıfına girmediğini ve insanlara karşı daha sakin ve daha ılımlı bir at cinsi olduğunu ifade ederek, "Atlarımızın isimleri Zeytin ve Bulut. Bu atlarımız normalde terapi maksatlı kullanılıyor. Bu şekilde sosyal sorumluluk projelerinde de serbest biniş olarak kullanıyoruz. Uysaldır, ikisi de kısrak. Genel olarak çiftliklerde yetişiyorlar. TJK'ya ait haralarda seyisler aracılığı ile beslenmeleri olur. Sould yem tarzında beslenme şekilleri var ama mineral ve vitaminler de destekleyici olarak kullanılıyor" dedi.

www.medyatakip.com

Atlara 'fısıldayan' adamlar

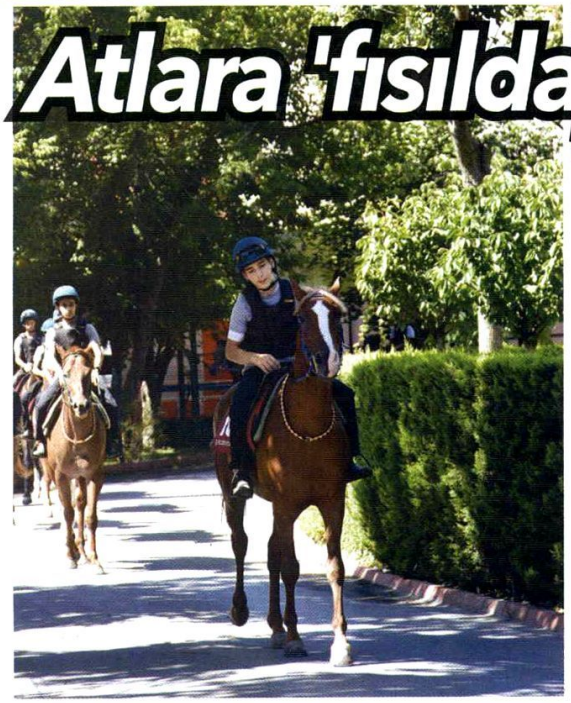

Efsane jokeyler Davut Akdı, Ekrem Kurt, Süleyman Akdı ve Halis Karakaş… Onların izinden giden sporcular Türkiye'nin tek jokey okulu Ekrem Kurt Apranti Eğitim Merkezi'nde yetişiyor.

AYŞEGÜL KÜÇÜKKURT ZOR
aysegul.kucukkurt@paradergi.com.tr

HIRSINA yenik düşmeden ve iyi bir birey olmayı unutmadan sporcu olmak zor iştir. Dergimizde daha önce de başarılı sporcuların hayatlarını ve geçtikleri zorlu süreçleri anlatan haberler yapmıştık. Haberimize konu olan sporcuların hepsinin ortak noktası, çok çalışmak, disiplinli olmak ve iyi bir birey olmayı başarmaktı. Bu defa iki farklı canlı türünün bir arada uyum içinde çalışmasıyla gerçekleştirilen bir spor dalını konu alacağız.

Hipodrom deyince akla ilk at yarışları, bahisler, iddia oyunları gelir. Oysa işin odak noktasında jokeyler ve yarış atları bulunuyor. Jokeyler, para kazanmanın ötesinde, daha çocukken bu işe başlayarak, eğlenmeyi bir kenara bırakarak sadece şampiyon olma ümidiyle yanıp tutuşan sporcular. Hepsinin yaşam hikayelerinde ortak bir nokta var; o da zorlu bir hayattan gelmeleri. Gıda, Tarım ve Hayvancılık Bakanlığı'nın At Yarışları Yönetmeliği'ne bağlı olan yapılan jokeylik, ne yazık ki hala kamuoyunda bir sporcu türü olarak görülmüyor. Ancak sporcuların başarıları dillere destan…

HİPODROMDA BİR GÜN

Süleyman Akdı

Davut Akdı, Ekrem Kurt, Süleyman Akdı ve Halis Karakaş… Atla yolu kesişen ya da ilgi duyan herkes bu isimleri duymuştur. Dört kuşak efsane jokeyler; bindikleri atlarla, başarılarıyla ve hayatlarıyla kendilerinden söz ettiren sporcular. Bu dört kuşaktan sonra yeni jokeyler yetişiyor mu sorusunun peşine düşerek bir günümüzü, Türkiye'de tek olan ve sadece jokey yetiştiren İstanbul Veliefendi Hipodromu'ndaki Ekrem Kurt Apranti Eğitim Merkezi'nde geçirdik. Yaşları 14-15 olan sporcuların nasıl bir hayat yaşadığını, atlarla olan diyaloglarını ve hedeflerini dinledik. Bir tam günümüzü orada geçirdik ve eğitim süreçlerini birebir izledik. "İmparator" lakaplı şampiyon jokey Süleyman Akdı ile tanışma fırsatı da bulduk. Okulun tek hedefi iyi birer birey olan, örnek insanlar olan şampiyon jokeyler yetiş-

www.medyatakip.com

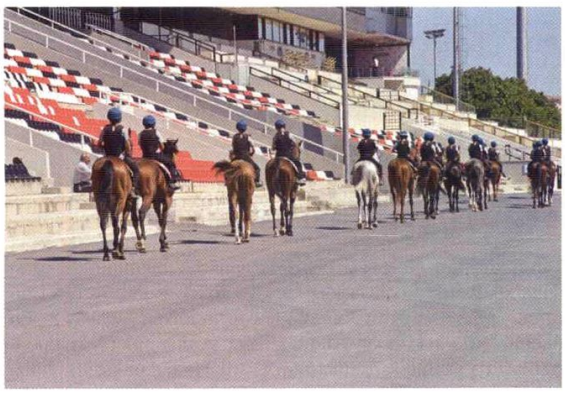

tirmek. Çocukların istedikleri ise hem şampiyon olmak hem de ailelerine güzel bir yaşam sunmak…

TÜRKİYE'NİN TEK JOKEY OKULU

Türkiye Jokey Kulübü bünyesinde kurulan ve 1985'te hizmete başlayan Apranti Eğitim Merkezi, 1998'de ünlü jokey Ekrem Kurt'un anısını yaşatmak amacıyla isim değişikliğine uğramış ve adı "Ekrem Kurt Apranti Eğitim Merkezi" olmuş. Merkezdeki eğitimin süresi iki yıl ve yatılı olarak yapılıyor. Dersler At Yarışları Yönetmeliği'nde belirtilen program doğrultusunda gerçekleşiyor. Okulda İngilizce, davranış bilimleri, zaman yönetimi, medya önünde konuşma sanatı gibi pek çok ders var. Ayrıca çocuklar okulda açık öğretim derslerine yardımcı olabilecek ek dersler de alıyor. Okul, Türkiye'nin tek jokey yetiştiren eğitim merkezi olduğu için her ilden gelen gençleri barındırıyor. Okul Müdürü Zeynep Haldan Postalcı, "Eğitim merkezimizin yatılı olması sebebiyle, öğrencilerimize jokey yaşam alışkanlıklarını kazandırıyoruz" diyor ve eğitmenlerin yurtdışında öğrenim görmüş, bilgi ve birikimi yüksek kişiler olduğunu söylüyor. Eğitim merkezinde birinci sınıfı başarıyla bitiren öğrenciler, ikinci sınıfın başında Veliefendi Hipodromu'nda, talep eden at sahiplerinin yanında bir yıl süre ile ücretli staj eğitimi görüyor. Yatılı okuyan tüm öğrencilerin tüm masrafları Türkiye Jokey Kulübü tarafından karşılanıyor.

Zeynep Haldan Postalcı

Eğitim merkezindeki çocukların hayali, gelecekte başarılı işlere imza atmak, iyi bir sporcu olmak ve maddi zorluklar yaşayan ailelerini rahatlatmak. Çocukların yaşları küçük olsa da her biri büyük hayaller kuruyor. Konuştuğumuz çocukların hepsi, kendilerinden önce ailelerini düşünüyor.

150 YARIŞ KAZANMAK ŞART

Eğitim Merkezi'ne başvurular haziranda başlıyor temmuzda

Efsane jokey

Türk at yarışçılığı tarihinin en önemli jokeylerinden biri olarak gösterilen ve 'İmparator' lakabıyla anılan 1949 doğumlu Süleyman Akdı bugüne kadar 12 bin 800 yarış binerek, 4 bin 350'sinden birinci olarak çıkmış. Jübilesini 2008'de yapan Akdı, şu anda Apranti Eğitim Merkezi'nin baş danışmanlığını yapıyor. Akdı'nın hayat hikayesi de diğer çocuklarınkine benziyor. Ama onun yaşadıkları daha zorlu. "Şimdiki çocuklar çok şanslı. Bizim dönemimizde hiçbir olanak yoktu" diyor.

Akdı, Manisa Salihli'de ailesinin sekiz çocuğundan biri olarak dünyaya gelmiş. Babası Davut Akdı, döneminin şampiyon jokeylerinden. İsmet İnönü ve Celal Bayar gibi siyasetçilerin atlarına binmiş. Kendisi de baba mesleğini devam ettirmiş. Sekiz yaşında babasının atıyla jokeyliğe adım atan Akdı, mesleğe başlangıcını ve zorluklarını şöyle anlatıyor:

"O dönem altı kardeşime ben bakıyordum. 12 yaşında profesyonel hayata atıldım. 250 TL maaş alıyordum. O zamanlar seyisler de benimle aynı parayı alıyordu."

Türkiye'de 13 yaşında profesyonel yarışa katılan tek sporcu Süleyman Akdı olmuş. İlk yarışında üçüncülük elde etmiş. İzmir ve Ankara'dan sonra son durağı olan İstanbul'da jokeyliğe terfi etmiş. 1966'da serbest çalışmaya başladıktan sonra yıldızı parlamış ve jokey Ekrem Kurt'tan sonra en fazla yarış kazanan jokey olmuş.

Akdı hayat hikayesini anlatırken, ailesi ve kardeşlerinden bahsederken gözleri doluyor. "Ben ne çocukluğumu, ne de oyuncaklarla oynadığımı hatırlıyorum. Tek idealim şampiyon jokey olup anneme ve kardeşlerime bakmaktı" diyen Akdı, ilk 50 yarışında para kazanmadığının altını çiziyor. 19 yaşında Özdemir Atman'a jokey olan sporcu, annesine İstanbul Bakırköy'den o zamanın parasıyla 75 bin TL'ye bir ev almış. O yaşlarda Türkiye'yi temsilen Avustralya'ya da giden sporcu, Asya Atçılık Konferansı'nın yarışında üçüncü olmuş. Bunun dışında Almanya, Singapur, Japonya'da da yarışlara katılmış. Akdı, "Bir jokeyin her zaman formunda olması gerekir. Apranti okulunda çocuklar öğreniyor, spor yapıyor ve kondisyonlarını geliştiriyor. Eğitmenler çok donanımlı. Buradan çıkan sporcular, biliyoruz ki 4-5 yıl içerisinde çok iyi noktalarda olacaklar" diyor. Jokeylerin kazançları yarışların ikramiyesine göre değişiklik gösteriyor. Akdı, "Birincilikte ikramiyenin yüzde 10'u jokeye, yüzde 5'i aprantiye, yüzde 20'si vergiye gidiyor. 2000 senesinde ikramiyeler çok büyüktü. Biz de zaten o yıllardan sonra para kazanmaya başladık" diyor. İlk beşte yer alan jokey, yılda 4-5 milyon TL kazanabiliyor.

Süleyman Akdı dönemin siyasetçilerinden birçok kez kupa aldı.

www.medyatakip.com

son buluyor. Başvuran öğrenciler, öncelikle yazılı sınavlara giriyor ve sözlü mülakatlara tabi tutuluyor. Postalcı, bu yıl geçen seneye göre çok fazla başvuru aldıklarını ve başvuru sayısının 107 olduğunu belirtiyor. Bunlardan 32'si asil olarak seçilmiş. Eylül ayı itibariyle dersler başlamış. İki yıllık eğitimi başarıyla bitiren sporcuların isimleri Tarım ve Orman Bakanlığı'na bildiriliyor. Daha sonra öğrencilere apranti, yani jokey yamağı lisansı veriliyor. Verilen uluslararası başarı belgesi ile sporcular dünyanın her yerinde ata binme ayrıcalığını yakalıyor. "Jokey yamağı apranti lisansını alan mezunlarımız, at çalıştırmaya ve yarışlara katılmaya başlıyor" diyen Postalcı, 150 yarışı kazanan aprantinin jokey olmaya hak kazandığını söylüyor. Eğitimi alanların sektörde iş bulma olasılığı oldukça yüksek. Okulun, eğitim dışında bir dizi sosyal sorumluluk projesi de bulunuyor. Bunlardan biri Atla Terapi Merkezleri diğeri ise Kadın Seyisler Yetişiyor projesi.

KENDİ KÜÇÜK, HEDEFİ BÜYÜK

Bir yıldır Ekrem Kurt Apranti Eğitim Merkezi'nde eğitim gören başarılı sporcularda Cem Yılmaz 15 yaşında. Jokey olmak için Balıkesir'den İstanbul'a gelmiş. Jokeylik eğitiminin yanı sıra açık öğretim programına da devam ediyor. Yılmaz, "Ailemde atla ilgilenen kimse bulunmuyor. Babamın İstanbul'daki bir arkadaşının yönlendirmesi üzerine bu okulla tanıştım. Babama beni bu okula yazdırmasını söyledim" diyor.

Cem Yılmaz

Okulda verilen eğitim çok disiplinli ve yoğun spor içerikli. Bunu, okulda geçirdiğimiz zaman diliminde yakından gördük. Çocuklar bir futbolcunun sarf ettiği efor kadar sahada ter döküyor. Okulda mesai sabah saat 4'te uyanarak başlıyor.

Yılmaz, okulda verilen spor, genel kültür dersleri ve sosyal olanaklardan çok memnun. "Burası diğer okullardan çok farklı. Türkiye Jokey Kulübü (TJK) tarafından ücretsiz eğitim alırken her türlü imkan sağlanıyor. En önemlisi atlarla iç içeyiz. Kültür gezileri ve diğer illerdeki hipodromları da görme şansımız oluyor. Atların bakımlarını, temizliklerini kendimiz yapıyoruz. Sürekli baktığımız atlar var. Biz onlara, onlar da bize alışıyor" diyen Yılmaz, atlara olan bakış açısının okulla birlikte ne kadar değiştiğini anlatıyor. Yılmaz'ın hayali, doğal olarak başarılı bir jokey olmak. Bunun ötesinde ailesine rahat bir hayat sunmak istiyor. "Bu okula yazılırken biraz da ailemi düşünerek adım attım" diyor.

Jokey olmanın şartları

- İlkokul ve ortaokul eğitimini tamamlamış olmak (4+4 sistemini bitirmek)
- Açık liseye kayıt yaptırmak
- 17 yaşından gün almamış olmak
- 30-45 kg arasında olmak
- Boy uzunluğu 1.30-1.65 cm arasında olmak

AİLESİNİ VE GELECEĞİNİ DÜŞÜNÜYOR

Başarılı sporcularda biri de 15 yaşındaki Ulaş Kıcı. Apranti Eğitim Merkezi'ne İstanbul Küçükçekmece'den başvurmuş. Onun da ailesinde atla ilgilenen kimse bulunmazken, babasının tavsiyesi üzerine mülakatlara katılmış ve kazanmış. Eğitmenleri, iyi bir jokey olacağı konusunda kendisinden çok ümitli. Kıcı, başta bu okula yazılırken çok tedirgin olduğunu, ailesinin desteği sayesinde bu tedirginliği aştığını söylüyor. Fiziğine, kabiliyetine ve yeteneğine uygun olduğunu anladığında ise kafasında pek soru işareti

Ulaş Kıcı

www.medyatakip.com

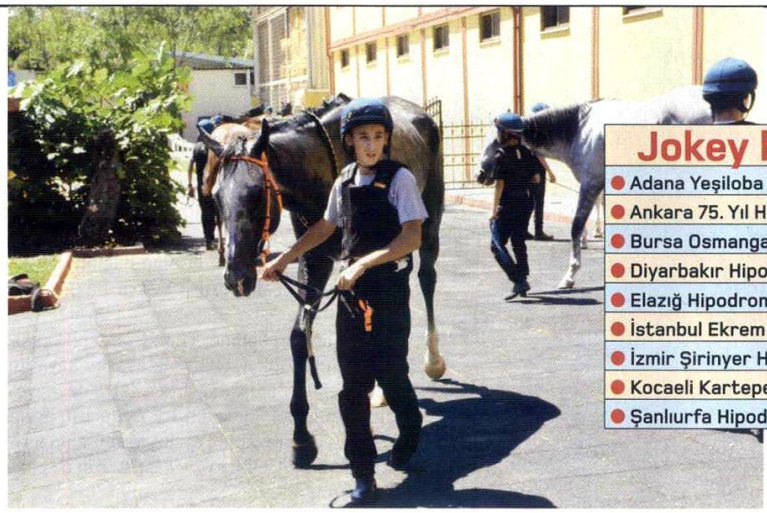

Jokey başvuru merkezleri

- Adana Yeşiloba Hipodromu
- Ankara 75. Yıl Hipodromu
- Bursa Osmangazi Hipodromu
- Diyarbakır Hipodromu
- Elazığ Hipodromu
- İstanbul Ekrem Kurt Apranti Eğitim Merkezi
- İzmir Şirinyer Hipodromu
- Kocaeli Kartepe Hipodromu
- Şanlıurfa Hipodromu

kalmamış. "Burası çok disiplinli bir okul. Akşam erken yatıyor, sabah çok erken kalkıyoruz. Eğitim merkezinden verilen harçlıkların bir kısmını aileme, bir kısmını ise kendime ayırıyorum" diyen Kıcı da ailesini ve geleceğini düşündüğü için yoğun programa titiz bir şekilde uyuyor. Kendisine ilk kazandığı parayla ne yapmak istediğini sorduğumuzda, 15 yaşındaki bir çocuktan duymaya alışık olmadığımız cevaplar alıyoruz. "İlk kazandığım parayla babama bir at almak istiyorum ve tabii kendime de. Annem içinse bir ev. Aileme olabildiğince destek olmak istiyorum" diyor. Kıcı'nın en sevdiği jokeylerden biri başarılı sporcu Halis Karakaş.

"JOKEYLİK KABİLİYET İŞİ DEĞİL"

Apranti Eğitim Merkezi'nden mezun olmuş sporcular sadece jokey değil, idman jokeyliği, seyislik, antrenörlük gibi pek çok meslek yapabiliyor. Bu meslekleri yapanlardan birisi merkezde 2002-2003 yıllarında eğitim alan Ömercik Ay. Okul sonrası kariyerine İstanbul-İzmir arasındaki yarışlarda başlamış. 2004'te bu sporun ana vatanı olarak kabul edilen Avusturalya'ya giderek orada da eğitim almış. Ay'ın kariyerinin yüzde 80'in Avusturalya'da geçmiş. Şu anda da Ekrem Kurt Apranti Eğitim Merkezi'nde Binicilik Eğitmeni olarak çalışıyor. "Yurtdışında kalmamın en büyük avantajı, Avusturalya'daki jokeyliğin nasıl ilerlediğini görmek oldu. Bu da bana büyük tecrübe kazandırdı. Ve gördüm ki Türkiye apranti eğitiminde ileri seviyede olan ülkeler arasında. TJK'da her türlü eğitim ve olanak eksiksiz olarak sporculara sağlanıyor" diyor Ay. Yurtdışında edindiği bilgi ve birikimi buradaki çocuklarla paylaşmaya çalışıyor.

Ömercik Ay

Çocuklar eğitim merkezinde sadece spor değil, kişisel gelişimlerine ve sosyal hayatlarına faydalı olacak eğitimler de alıyor. Ay, bu zorlu sporu yapmak için gereken özellikleri ve meslekte dikkat edilmesi zorunlu şeyleri şöyle anlatıyor:

"Jokeylerin kilosuna, beslenmesine çok dikkat etmesi gerekiyor. Bu meslek herkesin yapabileceği bir iş değil. Psikolojik olarak güçlü olmanız gerek. Öğrencilerimize, jokeylik, kabiliyetinize güvenerek yapabileceğiniz bir meslek değildir mottosunu anlatmaya çalışıyoruz. İfade gücünüz ve insani ilişkileriniz iyi olmalı. Hiç ummadığınız anda bu meslekte ciddi sıçrayışlar yapabilirsiniz."

"ŞAMPİYON DA ATTAN DÜŞER"

Okuldan mezun olan bir sporcu, kariyerine jokey olarak devam etmese bile sahada iyi bir kazanç sağlayabiliyor. Örneğin, idman jokeyliği (atların sahaya çıkmadan önce raporlamasını yapan kişi) ayda minimum 5 bin TL kazanıyor. Günde dört saat çalışma yeterli sayılıyor. Eğitmen Ay'a göre, okulda her yıl mezunlar arasından mutlaka bir yıldız jokey çıkıyor. "Eğer kendinize iyi bakarsanız jokeylik mesleğini 45 yaşına kadar yapabilirsiniz. Sonrasında iş, antrenörlük ve eğitimciliğe döner" diyen Ay, yurtdışında jokeyliğin 'kralların sporu' olarak adlandırıldığı bilgisini paylaşıyor.

Ay'ın en çok dikkat çektiği konulardan biri ise, sporcuların çok genç yaşta büyük para kazanmaları halinde davranışlarında

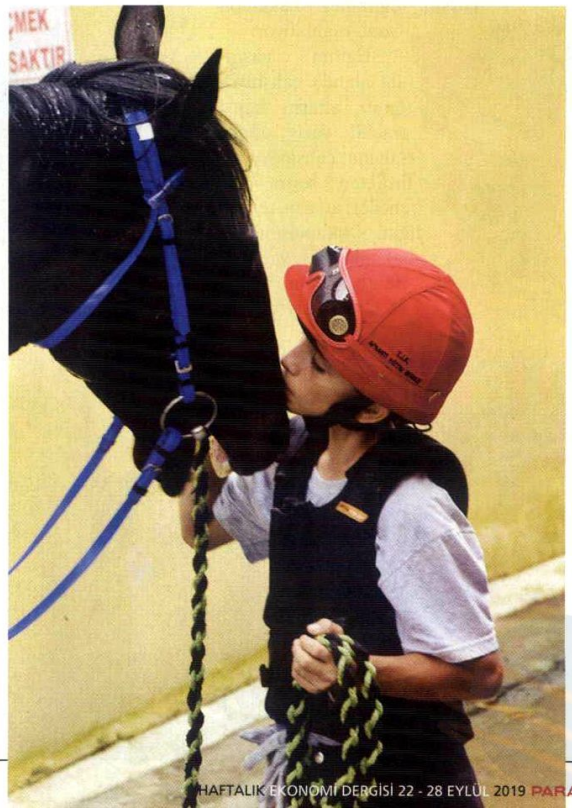

www.medyatakip.com

ortaya çıkması muhtemel değişiklikler. "İki yıl önce cebinde 10 TL parası bulunmayan bir çocuk, 17-18 yaşına geldiğinde iyi bir jokeyse yüzbinlerce lira kazanabiliyor. Biz, kazandığı paranın değerini anlamasına imkan verecek eğitimler veriyoruz. Sonuçta şampiyon da olsan attan düşme riskin her zaman vardır" diyor Ay.

MEKANİK AT EĞİTİMİ

Eğitmenlerden Kıvanç Cemil Tüysüz de bu merkezden mezun. Jokeylik kariyerinde istediği başarıları elde edemeyince işine eğitmen olarak devam etmiş. Tüysüz eğitimler hakkında şunları anlatıyor:

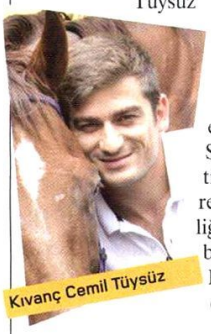

Kıvanç Cemil Tüysüz

"Eğitim esnasında alanda çalıştırdığımız atların hepsi emekli yarış atları. Sahada çalışmayı bitirdikten sonra öğrenciler atların temizliğini, yıkamasını ve bakımlarını yapıyor. Bundan sonra mekanik at dershanesinde elektrikli atlara binip, at üzerinde müdahale edemediğimiz noktaları düzeltmeye çalışıyoruz. Eğitimlerde iki biniş stilimiz var. Biri canter (bir atın dörtnal ve süratli arasına denk gelen gidişi) diye tabir ettiğimiz haftada dört gün yaptığımız antrenman. Diğeri ise iki gün yapılan sprint çalışması. Sporcularımızın atlarla olan bağını kuvvetlendirmeye çalışıyoruz. Yoksa bu mesleği yapamazlar."

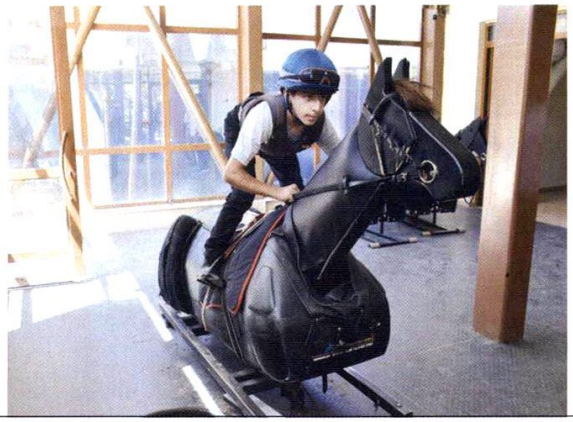

İstanbul Veliefendi Hipodromu'nda çekilen ve ünlü jokey Halis Karakaş'ın hayatını konu alan 'Şampiyon' filmi, 2018'de vizyona girmişti. Filmde başrol oyuncusu Ekin Koç'a eğitim veren Tüysüz, yarış sahnelerinin birinde Alman jokey karakterini de canlandırmış.

ORTAK HAYALLERİ ŞAMPİYONLUK

Sporcuların başarısı, eğitim kadar psikolojisi, beslenmesi ve sağlığına da bağlı. Jokey olma yolunda büyük fedakarlıklar gösteren ve ailelerinden uzak olan çocukların psikolojisi çok önemli. Anadolu'nun farklı illerinden bir araya gelmiş çocukların tek bir ortak hayali var, şampiyon jokey olmak. Psikolojik danışman, rehber öğretmeni ve aynı zamanda Ekrem Kurt Apranti Eğitim Merkezi Genel Müdür Yardımcısı olan Bercis Merdanoğlu tam bu noktada devreye giriyor. Çocuklara psikolojik anlamda destek sağlıyor ve onların başarılarını, duygularını, üzüntü ve sevinçlerini düzgün yaşamaları için yol gösteriyor. Okuldaki tüm eğitimciler çocuklarla iyi diyalog kurmak ve onları anlamak için pedagojik formasyon eğitimi almış. Merdanoğlu, "Çocuklara eğitim dışında kültürel geziler düzenliyoruz. Onları tarihi yerlere götürüyoruz. Okulumuzun yatılı olmasının sebeplerinden biri, çocuklara jokey olmayı hayat alışkanlığı olarak sağlamak" diyor ve bu meslekte zamanı doğru kullanmanın çok önemli olduğunu vurguluyor. Atların bilimsel olarak kanıtlanmış psikolojik etkilerini ise şöyle anlatıyor:

Bercis Merdanoğlu

"Sadece ata dokunmanın oksitosin hormonunun salgıladığı ve kortizol hormonunun düşürdüğü, yani stresi azaltıp mutluluk verdiği gözlenmiş. Bu çocuklar maksimum 45 kilo. Atlarımızın ağırlığı ise 500-600 kilogram civarında. Öğrencilerin ilk üç ay içerisinde kendilerine olan güvenlerinin çok geliştiğini görüyoruz. Çocukların fiziki özelliklerinin aynı olması onları mutlu ediyor. Birbiriyle eşit avantajları olduğunu görüyor ve bu nedenle bir aidiyet duygusu hissediyorlar."

www.medyatakip.com

YayÄ±n Adı : Türkiye Gazetesi
Ili : İzmir
Periyod : Günlük
Sayfa : 13
Tarih : 22.09.2019
Tiraj : 167.089
1/1

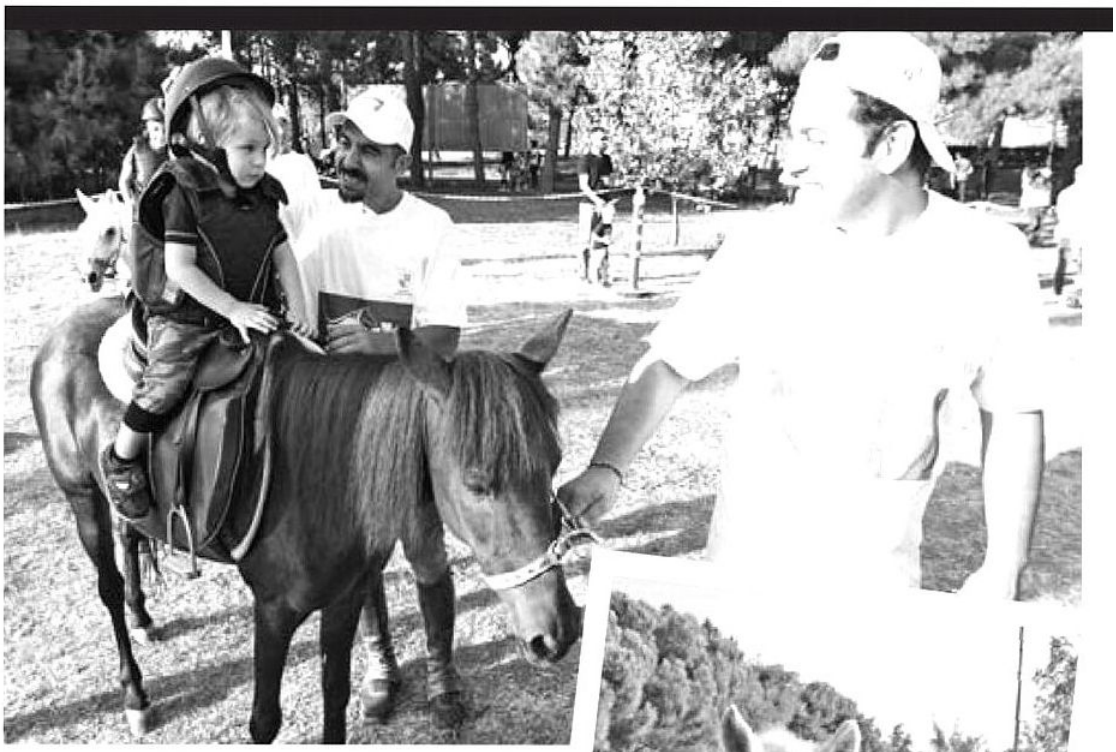

ÖZEL ÇOCUKLARIN MUTLU GÜNÜ

ATLA GELEN TERAPİ

İbrahim Aldemir İHA

Türkiye Jokey Kulübü'nün özel çocukların terapisinde kullandığı atlar Pony Club etkinliği için Balıkesir'e geldi. Bursa'da bulunan Atla Terapi Merkezi'ndeki 'Zeytin' ve 'Bulut' isimli iki kısrak, Bandırma General Balcı Çamlığı ve Yaşam Alanı'nda çocuklarla buluşurken minikler de ilk kez ata binmenin heyecanını yaşadı. Yapılan çalışmayla ilgili açıklamalarda bulunan Fizyoterapist Emine Kırmızı "Atla Terapi Merkezi Türkiye Jokey Kulübü'nün bir sosyal sorumluluk projesi. 2015 yılından bu yana Atla Terapi Merkezi ile, 2014 yılından bu yana da Pony Club etkinlikleri sayesinde atlarla çocukları bir araya getiriyoruz. Gayemiz çocukların sosyalleşmesini sağlamak. Aynı zamanda Türkiye'nin dört bir yanında çocuklarla atları bir araya getirerek onların mutlu olmasını sağlıyoruz" dedi. Merkezde yan yürüyücü olarak görev yapan Murat Can Yılmaz ise, kısrak olarak bilinen atların yarış atı sınıfına girmediğini ve insanlara karşı daha sakin ve daha ılımlı bir at cinsi olduğunu ifade ederek "Terapilerde bizim için önemli olan atın tamamen uysal olması. Çünkü özel çocuklarla çalışıyoruz ve onlarda burada eğlenceli saatler geçiriyorlar" şeklinde konuştu.

YayÄ±n AdÄ± : Alem
Ili : İstanbul
Periyod : 15 Günlük
Sayfa : 44
Tarih : 28.08.2019
Tiraj : 12.790

BAHAR ŞER

BEYHAN BAĞIŞ, SAFFET EMRE TONGUÇ, ÖZLEM KIROĞLU GEYLAN, NICOLAS KIPPER

FESTİVALDE BÜYÜK HEYECAN

İstanbul Veliefendi Hipodromu'nda 7-8 Eylül tarihlerinde Longines Uluslararası Yarış Festivali kapsamında gerçekleşecek olan Longines Topkapı Kupası, düzenlenen keyifli bir davet ile duyuruldu.

Longines Uluslararası Yarış Festivali kapsamında 8 Eylül 2019 tarihinde Veliefendi Hipodromu'nda gerçekleşecek Longines Topkapı Kupası öncesinde bir davet gerçekleşti. Marka direktörü Özlem Kıroğlu Geylan ev sahipliğinde The Ritz-Carlton, İstanbul'da düzenlenen davette Anatoli markasının Longines Topkapı Kupası anısına özel tasarladığı fincan koleksiyonu da tanıtıldı. Yaptığı güçlü iş birlikleriyle dikkat çeken Anatoli markasının kurucusu Beyhan Bağış'a davet esnasında seyahat yazarı ve tarihçi Saffet Emre Tonguç, Cumhuriyet dönemi at yarışları tarihçesi ve Longines'in bu spor dalına olan katkılarını anlatarak eşlik etti. Özel tasarım fincan satışlarından elde edilen gelirin bir kısmının İstanbul Atlı Spor Kulübü Derneği'nin engelli çocukların tedavisinde destekleyici rol oynayan "Atla Terapi" birimine bağışlanacağı açıklandı. Oylum Talu'nun sunuculuğunu üstlendiği gecenin davetlileri arasında Suzan Toplusoy, Seval Bahçıvan Başaran ve Bahar Şer de vardı.

Sancar Kemal DEMİR - sancar.demir@alem.com.tr

www.medyatakip.com

İSMET ALPAGUT

SEVAL BAHÇIVAN BAŞARAN

SUZAN TOPLUSOY

NESLİHAN KOZANOĞLU

BANU SAĞNAK

BU KOŞU ANISINA ÖZEL OLARAK TASARLANAN FİNCAN KOLEKSİYONUNUN DA TANITILDIĞI DAVETE ÇOK SAYIDA SEÇKİN İSİM KATILDI.

www.medyatakip.com

YayÄ±n Adı : Fırat Gazetesi
Ili : Elazığ
Periyod : Haftada 6 Gün
Sayfa : 3
Tarih : 10.07.2019
Tiraj : 465
1/1

Hipodromda engel tanımayan terapi

Elazığ Hipodromu,Empati Özel Eğitim Okulundaki özel konuklarını ağırladı.

Haber: Songül DURSUN

Türkiye Jokey Kulübü (TJK) Elazığ Hipodrom Müdürlüğü toplumdaki farkındalığı artırmak hem de engelli çocuklarımızın güzel vakit geçirmesini sağlamak amacıyla bir dizi etkinlik gerçekleştirdi. Atla Terapi Merkezleri ile engelli çocuklara ücretsiz olarak atla terapi imkânı tanıyan TJK, Elazığ Hipodromu özel konuklarını ağırladı.

Empati Özel Eğitim Okulundaki Down Sendromlu çocuklar, ilimizde bulunan hipodroma misafir oldu. Hipodromun terapi merkezinde bulunan atlarla gönüllerince eğlenen çocuklar hipodrom İdari İşler Şefi Nihat Doğru öncülüğünde gönüllerince eğlenerek, dolu dolu bir gün yaşadılar.

YayÄ±n Adı : Gazete Damga
Ili : İstanbul
Periyod : Günlük
Sayfa : 2
Tarih : 09.07.2019
Tiraj : 4.069

Özel çocuklara ATLA TERAPİ

Türkiye Jokey Kulübü (TJK) Ekrem Kurt Apranti Eğitim Merkezi'nde tüm engelli ve özel çocuklara hem atla terapi hizmeti veriliyor hem de atlarla güzel vakit geçirmeleri sağlanıyor

ÇALIŞMALARI anlatan Eğitim Merkezinin Müdür Yardımcısı psikolog Bercis Merdanoğlu, atla tedavinin çocukların ruhsal ve bedensel gelişimlerine büyük katkı sağladığını anlattı. İstanbul Emniyet Müdürü Mustafa Çalışkan'ın 2017'de hazırladığı Atım benim Kanatlarım' projesi kapsamında İstanbul Sosyal Hizmetler Şube Müdürlüğü ve TJK işbirliğindeki çalışmada, polislerin engelli çocukları da atla terapi hizmeti alıyor. TJK'nın özel olarak yetiştirdiği 3 atla psikolog ve uzman uzman fizyoterapistler eşliğinde yapılan, çocukların ailelerinin de izlediği seanslar DHA kameraları tarafından görüntülendi.

Uzman terapistlerle eğitim

TJK Ekrem Kurt Apranti Eğitim Merkezi'nde kapalı manejde düzenlenen seanslara engelli çocuğu bulunan tüm polis aileleri katılabiliyor. Eğitimlerde TJK'nın özel olarak yetiştirdiği Zencefil, Köpük ve Gümüş isimli atlarla uzman psikolog ve fizyoterapistler eşliğinde Pazartesi, Salı ve Perşembe günleri seanslar halinde çalışmalar düzenleniyor. Eğitimin başladığı 2017 yılı sonundan itibaren İstanbul Emniyet Müdürlüğü bünyesindeki polis ailelerinden 35 engelli çocuğu bu terapiye alındı. Bu çocuklardan 19'unun terapisi devam ediyor..

Eğitimin amacı

Eğitimlerde engelli çocukların fiziksel, zihinsel ve duygusal bozukluğunun gelişimini katkı sağlanması amaçlanıyor. Engelli çocukların psiko-sosyal gelişimlerini, fiziksel fonksiyonlarını, becerilerini, güçlendirip onların hayata uyumlarını kolaylaştırılması hedefleniyor.

YayÄ±n Adı : Son Saat | Periyod : Günlük | Tarih : 01.07.2019
Ili : İstanbul | Sayfa : 7 | Tiraj : 4.419

Türkiye Jokey Kulübü'nün Apranti Okulu'nda yetişen kadın jokeyler, erkeklerin egemen olduğu at yarışlarında, başarıdan başarıya koşarken, atla terapi merkezinde de çocuklara umut oluyor

TÜRKİYE'NİN KADIN JOKEYLERİ BAŞARILARIYLA GÖZ DOLDURUYOR

(AA) - Serap Berber Göz, 20 yıllık meslek hayatına dair ayrıntıları paylaşırken, mesleği ilk adımını yurt dışına seyahati sırasında attığını anlattı.

Batı Trakyalı olduğunu belirten Göz, şunları kaydetti:

"Yunanistan'a dayımın yanına gittiğimde, Avrupa'da kadın jokeylerin daha çok bu mesleği yaptığını gördüm. Benim fiziki yapımın çok uygun olduğunu söylediler. Türkiye'ye geldim ve jokey yetiştiren okulları araştırdım. Liseyi bitirmiştim ve Ekrem Kurt Aprante Eğitim Merkezi'ne jokey olmak için başvuruda bulundum. Başvurum kabul edildi ve o gün inanılmaz mutlu oldum. Bu okulda iki yıl eğitim aldım ondan sonra lisansı almaya hak kazandım. Bu işe başladığımda sahada kadın jokey olarak bir veya iki kişiydik. Çevreden, 'Kızım ne işin var at yarışlarında, bak ne güzel kızsın işte, git dışarıda diğer insanlar gibi normal bir iş yap' şeklinde tepkiler geldi. Çünkü jokeylik genelde erkeklerin hakim olduğu bir meslekti. Bu tepkiler beni yıldırmadı. İlk zamanlardan sonra o ata binmeye başladıkça işe aşık olmaya başladım. 'Jokeylik kesinlikle bana göre' diye düşündüm. Erkek mesleği olarak görülüyor ama inanın kadın jokey olarak ben hiçbir zorluk yaşamadım "

Göz, jokeylik için sürekli çalıştığını ve antrenmanlara sabah erken saatlerde başladıklarını, akşam da atla yaklaşık 2 saat gezinti yaptığını anlattı.

Antrenman esnasında bir kez attan düştüğünü belirten Göz, "Atın dört ayağının arasına düştüm yani kesinlikle bana basması gerekiyordu. O hayvan bana basmamak için üstümden sekti ve atlayarak geçti. Geçerken atın uçmasını gördüm. Üzerime basmıyor, insana değer veriyor. İşte o zaman bu mesleği kesinlikle yapmam gerektiğine karar verdim." diye konuştu.

Günler süren antrenmanlar ve eğitimin ardından at yarışlarına girmeye hak kazandığını ifade eden Göz, duygularını şöyle dile getirdi:

"At yarışları için sürekli idman yapıyordum. Apranti eğitim merkezine gelip mekanik at biniyordum. İlk girdiğim 2009 yılındaki Gazi Koşusu'nda kadın binici olarak 3. oldum. Atilla Özsoy'un Orhanbey atı ile kadın binici koşusuna katıldım. Her zaman diyorum ilk yarışımdı ve tecrübesizdim. Ne yapmam gerektiğini de tam olarak bilemiyorsunuz, ilk yarışımda üçüncü olmuştum. 2009 yılında Başbakanlık Kupası Koşusu'nda, ikinci katıldığım kadın binici koşusunda, hırs yaptım, birinci oldum. Birinci olduğumda ilk antrenörümüze sarıldım. Plaket aldım, çok heyecanlandım yani ne söylemem gerektiğini bile toparlayamamıştım."

Göz, doğum yaptığı için yarışlara bir süre ara verdiğini belirterek, "Şu an dikişlerim olduğu için yarışlara katılamıyorum ancak önümüzdeki yarışlara katılmayı düşünüyorum. Çocuğumu da büyüyünce atlara yakınlaştıracağım. Eşim de jokeylik yapıyor. Biz atlardan kopamayız, atlar bizim yaşam biçimimiz, mutlaka hayatımızın bir döneminde at olacaktır." ifadelerini kullandı.

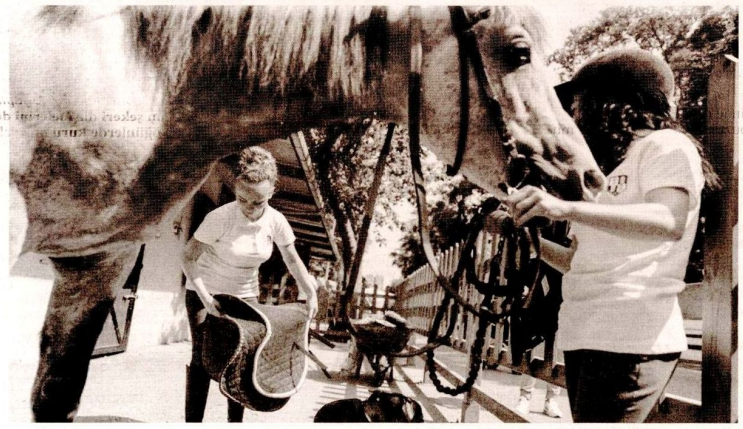

At yarışlarını yanı sıra 4 yıldır Türkiye Jokey Kulübü'nün sosyal sorumluluk projesi olan Atla Terapi Merkezi'nde eğitmenlik yaptığını ifade eden Göz, "Engelli kardeşlerimize ata binmeyi öğretiyoruz. Onların mutlu olmasına yönelik çalışmalar yapıyoruz. Ata binerken burada birçok mucizeye şahit oldum." dedi.

Jokeyliği dünyada kadınların yaptığını belirten Göz, "Kadınlar daha yumuşak oldukları için atla daha iyi anlaşacaklarını düşünüyorlar. Atlar, üzerinde olanın kadın ya da erkek olduğunu fark edebiliyor. Sesinizden, elinizin yumuşaklığından sizin kadın olduğunuzu anlayabiliyor. Ben buna şahit oldum. Erkek arkadaşımın bindiği bir at vardı, zor zapt edilirken, ben bindiğimde sanki üstünde bir bebek taşıyormuş gibi yavaş yavaş taşıdığını biliyorum. ve kesinlikle hissediyor. Türkiye'de kadınlar kendilerine güvensin ve jokey yetiştiren okullara kayıt olsun." diye konuştu.

"Babamın 6'lı sevdası beni jokey yaptı"

Jokey Sinem Aydın da, 2001'de Apranti Okulu'na kaydolduğunu ve babasının at yarışına olan ilgisinin kendisini jokeylik mesleğine yönlendirdiğini söyledi. Jokeyliğe 16 yaşında başladığını ifade eden Aydın, şunları söyledi: "Babamın 6'lı sevdası vardı. Evimizde 6'lı izlerken yaptığı bir espri sonucu, 'keşke sen de atlara binsen, bu yarışlara katılsan' dedi. Annem bu söz üzerine İstanbul'daki teyzemi arayıp jokeylik okulu araştırdı. Teyzem araştırıyor ve sonrasında kendimi burada buldum. Beni jokeylik okuluna kaydettirdi. O dönemde konservatuvara gidiyordum, liseyi bırakıp jokeyliğe başladım. Ekrem Kurt Apranti Eğitim Merkezi'nde başvurum, kabul edildikten sonra, 2 yıl bu okulda eğitim gördüm. Eğitim şartları o dönemler çok daha farklıydı sadece at binme üzerine daha çok yoğunlaşmıştık. Yine teorik derslerimiz vardı, aynı zamanda her sabah atların tımarları ve ahırlarını yapıyorduk. Daha sonra idmanlara giriyorduk. Tabii erkeklerin içinde zordu jokey olmak. Çok sayılıydık. Daha sonrasında gelen kız arkadaşlarım oldu. Jokeyliği hırslıysanız yapabiliyorsunuz. Benimle beraber Türkiye'de şu an sadece 9 kadın jokey var."

"Engelli çocukların ata binerek sosyalleştiğini görüyoruz"

Okuldan mezun olduktan sonra 2013 yılında Bayan Binici Dostluk Kupası Koşusu'na katıldığını anlatan Aydın, şunları anlattı: "Prenses Şiro diye bir ata bindim. İlk yarışımdı, heyecanlıydım. Kalbim duracak gibiydi, ilk tecrübem olacaktı. Ata bindim gözlerimi kapattım. Bu yarışı bitirmek istiyordum ama sonrasında aksilikler üst üste geldi. Çizmemin altı koptu, kamçımı düşürdüm, sonrasında ayağım boşlukta sallanıyormuş farkında bile değilim. Bütün aksilliklere rağmen muazzam bir heyecan yaşadım. Bir kere özgürsünüz, dünyadaki iletişiminiz her şeyle kopuyor yani çok hızlı bir şekilde gidiyorsunuz, sesleri duyuyorum, tezahürat seslerini, insanların sadece atla o an yaşadığım mucizeyi hissettim. Başka hiçbir şey hatırlamıyorum. Dereceye giremedim ama ilk yarışma olduğu için onu yaşamak bile benim için mutluluktu. Atlar benim için çok şey ifade ediyor; bunlardan biri özgürlük. Gelecekte yurt dışında dereceye girerek ülkemin ismini duyurmak gurur verici olurdu. Umarım bunu gerçekleştirebilirim."

Yeni yarışlara hazırlandığını aktaran Aydın, aynı zamanda atla terapi merkezinde engelli çocuklara atı sevdirdiğini anlattı. Biniciliğin engellilere katkısı olduğuna dikkati çeken Aydın, sözlerini şöyle tamamladı:

"Engelli çocukların ata binerek sosyalleştiğini görüyoruz. Mesela hiç konuşmayan bir çocuğun, derslere geldiği zaman, 'at, merhaba' gibi sözleri söyleyebildiğini görüyoruz. Her anlamda binicilik engelli çocuklara, kas gelişiminden sosyalleşmesine kadar her türlü katkıyı sağlıyor."

YayÄ±n Adı : Son Saat
Periyod : Günlük
Tarih : 30.06.2019
Ili : İstanbul
Sayfa : 1
Tiraj : 4.419

Türkiye'nin kadın jokeyleri başarılarıyla göz dolduruyor

Türkiye Jokey Kulübü'nün Apranti Okulu'nda yetişen kadın jokeyler, yarışlardaki başarılarıyla dikkati çekerken. atla terapi merkezinde de çocuklara umut oluyor. . __

YayÄ±n Adı : Dokuz Sütun
Ili : İstanbul
Periyod : Günlük
Sayfa : 16
Tarih : 29.06.2019
Tiraj : 10.340

Kadın jokeyler başarılarıyla göz dolduruyor

Türkiye Jokey Kulübü'nün Apranti Okulu'nda yetişen kadın jokeyler, yarışlardaki başarılarıyla dikkati çekerken, atla terapi merkezinde de çocuklara umut oluyor

TÜRKİYE Jokey Kulübü'nün Apranti Okulu'nda yetişen kadın jokeyler, erkeklerin egemen olduğu at yarışlarında, başarıdan başarıya koşarken, atla terapi merkezinde de çocuklara umut oluyor. Türkiye'nin 9 kadın jokeyinden ikisi olan, hem at yarışlarına katılan hem de engelli çocuklara eğitmenlik hizmeti veren Serap Berber Göz ve Sinem Aydın, jokeylik kariyerlerini anlattı. Serap Berber Göz, 20 yıllık meslek hayatına dair ayrıntıları paylaşırken, mesleği ilk adımını yurt dışına seyahati sırasında attığını anlattı. Batı Trakyalı olduğunu belirten Göz, şunları kaydetti: "Yunanistan'a dayımın yanına gittiğimde, Avrupa'da kadın jokeylerin daha çok bu mesleği yaptığını gördüm. Benim fiziki yapımın çok uygun olduğunu söylediler. Türkiye'ye geldim ve jokey yetiştiren okulları araştırdım. Liseyi bitirmiştim ve Ekrem Kurt Aprante Eğitim Merkezi'ne jokey olmak için başvuruda bulundum. Başvurum kabul edildi ve o gün inanılmaz mutlu oldum. Bu okulda iki yıl eğitim aldım ondan sonra lisansı almaya hak kazandım. Bu işe başladığımda sahada kadın jokey olarak bir veya iki kişiydik. Çevreden, 'Kızım ne işin var at yarışlarında, bak ne güzel kızsın işte, git dışarıda diğer insanlar gibi normal bir iş yap'şeklinde tepkiler geldi. Çünkü jokeylik genelde erkeklerin hakim olduğu bir meslekti. Bu tepkiler beni yıldırmadı. Ilk zamanlardan sonra o ata binmeye başladıkça işe aşık olmaya başladım. 'Jokeylik kesinlikle bana göre'diye düşündüm. Erkek mesleği olarak görülüyor ama inanın kadın jokey olarak ben hiçbir zorluk yaşamadım "

"ENGELLİ ÇOCUKLARIN ATA BİNEREK SOSYALLEŞTİĞİNİ GÖRÜYORUZ"

Göz, jokeylik için sürekli çalıştığını ve antrenmanlara sabah erken saatlerde başladıklarını, akşam da atla yaklaşık 2 saat gezinti yaptığını anlattı. Antrenman esnasında bir kez attan düştüğünü belirten Göz, "Atın dört ayağının arasına düştüm yani kesinlikle bana basması gerekiyordu. O hayvan bana basmamak için üstümden sekti ve atlayarak geçti. Geçerken atın uçmasını gördüm. Üzerime basmıyor, insana değer veriyor. İşte o zaman bu mesleği kesinlikle yapmam gerektiğine karar verdim." diye konuştu.

Günler süren antrenmanlar ve eğitimin ardından at yarışlarına girmeye hak kazandığını ifade eden Göz, duygularını şöyle dile getirdi: "At yarışları için sürekli idman yapıyordum. Apranti eğitim merkezine gelip mekanik at biniyordum. İlk girdiğim 2009 yılındaki Gazi Koşusu'nda kadın binici olarak 3. oldum. Atilla Özsoy'un Orhanbey atı ile kadın binici koşusuna katıldım. Her zaman diyorum ilk yarışımdı ve tecrübesizdim. Ne yapmam gerektiğini de tam olarak bilemiyorsunuz, ilk yarışımda üçüncü olmuştum. 2009 yılında Başbakanlık Kupası Koşusu'nda, ikinci katıldığım kadın binici koşusunda, hırs yaptım, birinci oldum. Birinci olduğumda ilk antrenörümüze sarıldım. Plaket aldım, çok

heyecanlandım yani ne söylemem gerektiğini bile toparlayamamıştım."

Göz, doğum yaptığı için yarışlara bir süre ara verdiğini belirterek, "Şu an dikişlerim olduğu için yarışlara katılamıyorum ancak önümüzdeki yarışlara katılmayı düşünüyorum. Çocuğumu da büyüyünce atlara yakınlaştıracağım. Eşim de jokeylik yapıyor. Biz atlardan kopamayız, atlar bizim yaşam biçimimiz, mutlaka hayatımızın bir döneminde at olacaktır." ifadelerini kullandı. At yarışlarını yanı sıra 4 yıldır Türkiye Jokey Kulübü'nün sosyal sorumluluk projesi olan Atla Terapi Merkezi'nde eğitmenlik yaptığını ifade eden Göz, "Engelli kardeşlerimize ata binmeyi öğretiyoruz. Onların mutlu olmasına yönelik çalışmalar yapıyoruz. Ata binerken burada birçok mucizeye şahit oldum." dedi.

"BABAMIN 6'LI SEVDASI BENİ JOKEY YAPTI"

Jokeyliği dünyada kadınların yaptığını belirten Göz, "Kadınlar daha yumuşak oldukları için atla daha iyi anlaşacaklarını düşünüyorlar. Atlar, üzerinde olanın kadın ya da erkek olduğunu fark edebiliyor. Sesinizden, elinizin yumuşaklığından sizin kadın olduğunuzu anlayabiliyor. Ben buna şahit oldum. Erkek arkadaşımın bindiği bir at vardı, zor zapt edilirken, ben bindiğimde sanki üstünde bir bebek taşıyormuş gibi yavaş yavaş taşıdığını biliyorum. ve kesinlikle hissediyor. Türkiye'de kadınlar kendilerine güvensin ve jokey yetiştiren okullara kayıt olsun." diye konuştu.

Jokey Sinem Aydın da, 2001'de Apranti Okulu'na kaydolduğunu ve babasının at yarışına olan ilgisinin kendisini jokeylik mesleğine yönlendirdiğini söyledi. Jokeyliğe 16 yaşında başladığını ifade eden Aydın, şunları söyledi: "Babamın 6'lı sevdası vardı. Evimizde 6'lı izlerken yaptığı bir espri sonucu, 'keşke sen de atlara binsen, bu yarışlara katılsan'dedi. Annem bu söz üzerine İstanbul'daki teyzemi arayıp jokeylik okulu araştırdı. Teyzem araştırıyor ve sonrasında kendimi burada buldum. Beni jokeylik okuluna kaydettirdi."

YayÄ±n AdÄ± : Analiz
Ili : İstanbul
Periyod : Günlük
Sayfa : 16
Tarih : 28.06.2019
Tiraj : 50.134

Kadın jokeyler umut oluyor

TÜRKİYE Jokey Kulübü'nün Apranti Okulu'nda yetişen kadın jokeyler, erkeklerin egemen olduğu at yarışlarında, başarıdan başarıya koşarken, atla terapi merkezinde de çocuklara umut oluyor. Türkiye'nin 9 kadın jokeyinden ikisi olan, hem at yarışlarına katılan hem de engelli çocuklara eğitmenlik hizmeti veren Serap Berber Göz ve Sinem Aydın, jokeylik kariyerlerini anlattı. Serap Berber Göz, 20 yıllık meslek hayatına dair ayrıntıları paylaşırken, mesleği ilk adımını yurt dışına seyahati sırasında attığını anlattı.

Babası sayesinde

Jokey Sinem Aydın da, 2001'de Apranti Okulu'na kaydolduğunu ve babasının at yarışına olan ilgisinin kendisini jokeylik mesleğine yönlendirdiğini söyledi. Aydın, "Engelli çocukların ata binerek sosyalleştiğini görüyoruz. Mesela hiç konuşmayan bir çocuğun, derslere geldiği zaman, 'at, merhaba' gibi sözleri söyleyebildiğini görüyoruz" dedi.

YayÄ±n Adı : Milat
Ili : İstanbul
Periyod : Günlük
Sayfa : 13
Tarih : 28.06.2019
Tiraj : 50.563
1/1

Kadın jokeyleri başarılarıyla göz dolduruyor

TÜRKİYE Jokey Kulübü'nün Apranti Okulu'nda yetişen kadın jokeyler, erkeklerin egemen olduğu at yarışlarında, başarıdan başarıya koşarken, atla terapi merkezinde de çocuklara umut oluyor.

Türkiye'nin 9 kadın jokeyinden ikisi olan, hem at yarışlarına katılan hem de engelli çocuklara eğitmenlik hizmeti veren Serap Berber Göz ve Sinem Aydın, jokeylik kariyerlerini anlattı.

Serap Berber Göz, 20 yıllık meslek hayatına dair ayrıntıları paylaşırken, mesleği ilk adımını yurt dışına seyahati sırasında attığını anlattı.

Göz, jokeylik için sürekli çalıştığını ve antrenmanlara sabah erken saatlerde başladıklarını, akşam da atla yaklaşık 2 saat gezinti yaptığını anlattı.

YayÄ±n Adı : Milliyet
Ili : İstanbul
Periyod : Günlük
Sayfa : 3
Tarih : 28.06.2019
Tiraj : 126.153
1/1

'At'lı hayat

İstanbul'da, Türkiye Jokey Kulübü'nün Apranti Okulu'nda yetişen kadın jokeyler, erkeklerin egemen olduğu at yarışlarında, başarıdan başarıya koşarken, atla terapi merkezinde de çocuklara umut oluyor. Türkiye'nin 9 kadın jokeyinden biri olan, hem at yarışlarına katılan hem de engelli çocuklara eğitmenlik hizmeti veren Serap Berber Göz, "Atlar, üzerinde olanın kadın ya da erkek olduğunu fark edebiliyor. Sesinizden, elinizin yumuşaklığından sizin kadın olduğunuzu anlayabiliyor" dedi. ● AA

YayÄ±n Adı : Trabzon Kuzey Ekspres
Ili : Trabzon
Periyod : Günlük
Sayfa : 11
Tarih : 28.06.2019
Tiraj : 676
1/1

Kadın jokeyler çok başarılı

Türkiye Jokey Kulübü'nün Apranti Okulu'nda yetişen kadın jokeyler, yarışlardaki başarılarıyla dikkati çekerken, atla terapi merkezinde de çocuklara umut oluyor.Türkiye Jokey Kulübü'nün Apranti Okulu'nda yetişen kadın jokeyler, erkeklerin egemen olduğu at yarışlarında, başarıdan başarıya koşarken, atla terapi merkezinde de çocuklara umut oluyor.Türkiye'nin 9 kadın jokeyinden ikisi olan, hem at yarışlarına katılan hem de engelli çocuklara eğitmenlik hizmeti veren Serap Berber Göz ve Sinem Aydın, jokeylik kariyerlerini anlattı.

YayÄ±n AdÄ±: Birlik
Ili : İstanbul
Periyod : Günlük
Sayfa : 16
Tarih : 28.06.2019
Tiraj : 31.767

Türkiye'nin kadın jokeyleri göz dolduruyor

TÜRKİYE Jokey Kulübü'nün Apranti Okulu'nda yetişen kadın jokeyler, erkeklerin egemen olduğu at yarışlarında, başarıdan başarıya koşuyorlar, Türkiye'nin 9 kadın jokeyinden ikisi olan, Serap Berber Göz (solda) ve Sinem Aydın (sağda) hem at yarışlarına katılan hem de engelli çocuklara eğitmenlik hizmeti veren kadın jokeyler, yarışlardaki başarılarıyla dikkati çekerken, atla terapi merkezinde de çocuklara umut oluyor.

YayÄ±n Adı : Milliyet
Ili : İstanbul
Periyod : Günlük
Sayfa : 3
Tarih : 21.06.2019
Tiraj : 126.107
1/1

Mülteci çocuklara atla terapi

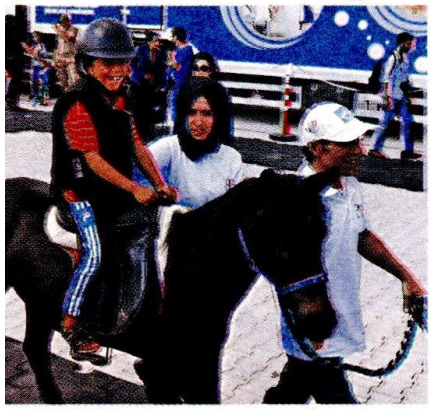

Türkiye Jokey Kulubü tarafından Nizip'te düzenlenen etkinlikte pony atlara binen savaş mağduru çocuklar, unutulmaz bir gün yaşadı

CİHAT ASLAN Gaziantep

20 Haziran Dünya Mülteciler Günü kapsamında Türkiye Jokey Kulübü tarafından Nizip Geçici Barınma Merkezi'nde düzenlenen etkinlikte savaş mağduru mülteci çocuklar pony atlara bindirildi. Şarkılar eşliğinde eğlenen çocuklar unutulmaz bir gün geçirdi. Türkiye Jokey Kulübü'nün 2014 yılında başlattığı 'Pony Club Şehrinize Geliyor' etkinliğinin 2019 yılı basın lansmanı Gaziantep Nizip'teki Geçici Barınma Merkezi'nde gerçekleştirildi. 897 aile 3 bin 632 kişinin yaşadığı kampta yaklaşık 1000 çocuk yaşıyor. Beş yıl önce Suriye'den kaçan ailelerin yaşadığı kampa, dün 20 Haziran Dünya Mülteciler Günü dolayısıyla Elazığ, Diyarbakır ve Şanlıurfa hipodromlarından pony atlar getirildi. Mülteci çocuklar, gün boyunca atlara binerek bir nebze de olsa yaşadıkları savaşın acısını unutmaya çalıştı.

65 bin çocuk'

Müzik eşliğinde at sırtında eğlenen çocukların yüzlerindeki gülümsemenin herkeye değdiğini belirten TJK Kurumsal İletişim ve Pazarlama Müdürü Aylin Sevim, "Hepimiz bu zorunlu misafirlikten ötürü üzerimize düşeni yapmakla yükümlüyüz. Çünkü bu çocuklar sorumlu olmadıkları bu durumun tüm sorunları ile baş etmek zorundalar" dedi. Sevim, "Beş yılda 65 bin çocuğu atlarla buluşturduk" ifadelerini kullandı.

YayÄ±n AdÄ± : At Dünyası
Ili : İstanbul
Periyod : Aylık
Sayfa : 38
Tarih : 01.06.2019
Tiraj : 4.500
1/2

HABER

Engelliler Haftası'na Özel Hipodromlarda Çeşitli Kutlamalar Yapıldı

Elazığ

Türkiye'nin dört bir yanındaki hipodromlarda Engelliler Haftası'na özel çeşitli etkinlikler düzenlendi. Diyarbakır Hipodromu'nda Çınar İlçe Milli Eğitim Müdürlüğü'nün işbirliği ile düzenlenen etkinliğe At'la Terapi Merkezi'nde hizmet alan yaklaşık 100 özel çocuk ve aileleri katılım gösterdi. Çınar ilçesi okullarının oluşturduğu **"Hayat Gülünce Güzel"** resim sergisi ve müzik korusu dinletisi, çocuklara yönelik animasyon, yüz boyama, çeşitli oyun ve yarışmalar düzenlenirken, misafirlerimize "Siyah İnci" isimli kitap hediye edildi.

İzmir Şirinyer Hipodromu'nun ev sahipliğinde düzenlenen etkinliğe, Anadolu Otizm Vakfı, İzmir Demokrasi Üniversitesi Özel Eğitim Topluluğu, Sığınmacılar ve Göçmenlerle Dayanışma Derneği, Oder Otizm Derneği, İzmir Otizm Orkestrası (İZOT) ve Korosu, TJK İzmir At'la Terapi Korosu ve At'la Terapi Merkezi'nde hizmet alan çocuklar olmak üzere 300 özel çocuklarımız ve aileleri katılımda bulundu.

İstanbul

www.medyatakip.com

YayÄ±n AdÄ± : At Dünyası Periyod : Aylık Tarih : 01.06.2019
Ili : İstanbul Sayfa : 39 Tiraj : 4.500 2/2

İstanbul Veliefendi Hipodromu'nda düzenlenen programa güzel havayı fırsat bilen engelli çocuklar ve aileleri yoğun katılım gösterdi. Etkinlik, Türkiye Omurilik Felçlileri Derneği'nin bünyesinde faaliyetlerini sürdüren "Rüyalar ve Maskeler Dans Atölyesi"nin gösterisi ile devam etti. Engelli bir bireyin gördüğü rüya ve sonrasındaki izlenimlerini konu alan gösteri, misafirler tarafından yoğun alkışlarla takip edildi.

Elazığ Hipodromu'nda; Yuvamız Özel Eğitim ve Rehabilitasyon Merkezi'ndeki hafif düzey zihinsel ve bedensel engelli çocuklar küçük yaşta at sevgisiyle tanışmaları için pony atlarla gezintiye çıkarıldı.

Bursa Osmangazi Hipodromu'nda bulunan At'la Terapi Merkezi'nde eğitim alan Saibe Durmaz Özel Eğitim Meslek Okulu'nun hafif düzey zihinsel engelli çocuk grubu ve aileleri adına birtakım aktiviteler gerçekleştirildi. At'la Terapi Merkezi'nin içerisine kurulan parkurları en önce bitirebilmek için yarışan çocuklar, keyifli anlar yaşadı. Tüm görevleri en hızlı ve doğru şekilde bitiren öğrenciye kupa verilirken, diğer tüm katılımcılara günün anısına madalya takdim edildi.

Şanlıurfa Hipodromu'nda; Karaköprü Özel Eğitim ve Uygulama Merkezi ile Karaköprü Engelsiz Yaşam ve Bakım Merkezi'nin katılım gösterdiği etkinlikler gerçekleştirildi. At'la Terapi Merkezi'nde ağırlanan engelli bireyler burada at binip müzik ve çeşitli ikramlar eşliğinde güzel bir gün geçirdi.

Kartepe Hipodromu'nda; Kartepe Belediye Başkanı Mustafa Kocaman'ın katılımlarıyla gerçekleşen etkinlikte, Ümmü Kumru Özel Eğitim ve Rehabilitasyon Merkezi'nin özel çocukları tarafından halkoyun gösterileri, özel zeybek oyunu gösterisi ve Survivor parkuru oyunları ile eğlenceli dakikalar yaşadılar.

Kartepe

Şanlıurfa

Şirinyer

www.medyatakip.com

YayÄ±n Adı : Mega Plus
Ili : İzmir
Periyod : Aylık
Sayfa : 22
Tarih : 01.06.2019
Tiraj : 0

MEGAPLUS
Benan Bilek ile
Biz Bize

Veliefendi'de Atlara Fısıldayan İzmir Kızı;

Ecem Arıcan

Fotoğraflar: Kadir Çivici, Eren Yiğit

www.medyatakip.com

Onunla ilk karşılaştığımda 7-8 yaşlarındaydı. **Yeni Asır**'ın efsane zamanlarında reklam satışı gibi zor bir birimin kocaman kadrosunun başındaki **Tülay Arıcan**'ın küçük kızıydı. Yıllar geçti, Tülay'la arkadaşlığımız dostluk mertebesine erişti. Dolayısıyla eğitim yıllarının her aşamasından haberdar oldum. Üniversite okumaya gittiği İstanbul'da tutunmak için çok çabaladı. Başardı da. **TJK TV**'nin zarif yüzü, temiz sesi, meraklı programcısı olmakla kalmadı. Aynı zamanda **İmaj** ve **Vokal Zone**'da seslendirme de yapıyor. Ekranın önünde de, ardında da mutlu. Ama ben en çok Veliefendi'den bildirişlerine hastayım. Kendini geliştirmekten hiç vazgeçmeyen, her haliyle **"Ben İzmirliyim"**i belli eden, güzel ve başarılı bir genç kadın o. Veliefendi'deki güzel İzmir kızı.

Ne kadar zamandır İzmir'de değilsin Ecem?

17 yaşında üniversite okumak için İstanbul'a gittim. Dört sene okuyup dönerim diye düşündüler ama gidiş o gidiş, kaldım.

Giderken dönmeyeceğini biliyordun ama değil mi?

Biliyordum, çünkü yapacağım iş orada. Sektörün kalbi orada atıyor.

Sinema Televizyon seçtiğin bir bölüm müydü yoksa amaç İstanbul'a gitmek miydi?

Tek tercih kullandım ve sadece bu bölümü yazdım. Çünkü sadece bunu istiyordum. Hatta dershaneye gideceğim dönemde bile ne istediğimi bildiğim için gitmeye gerek duymadım.

Tek tercih yapacak kadar çok istemene ne sebep oldu?

Aslında bir ara konservatuarın tiyatro bölümünü istemiştim. Ancak annem de gazeteci olduğu için gazeteye ve gazetenin televizyonuna çok fazla gidip geldim. Gazetedeki yöneticilerle tanıştım, kamerayı gördüm; tüm bunlar bana cazip geldi. Kendimi bildim bileli gazeteye gidiyordum ama ilk ekrana çıkışım 6 yaşlarındayken oldu. Annemle beraber bir canlı yayını seyrederken ellerinden kurtulup ekrana çıkıp "hadi benimle röportaj yapın" demişim. Bu olaydan bir hafta sonrası da 23 Nisan'dı. "Madem bu kadar hevesli programda sunucu olsun" dediler. Ben küçücüğüm ama inanıyorum yapabilirim, yeni kıyafetler alındı, hazırlanıp gittim. Bir baktım ki yaşını almış büyük bir sunucu orada. Tabii "ben sunacağım" diye kıyametleri koparmışım. "Sana yardımcı olacak beraber sunacaksınız" deyince içim rahatladı kabul ettim. Programda arkadaşlarıma sorular soruyordum, çizgi filmler izliyorduk, bir dış ses vardı o bana laf atan, ben onu cevaplıyordum. Tabii o zamanlar dış ses nedir bilmiyordum, dublaj işine gireceğimi falan tahmin edemezdim. 6 yaşında bir çocuktum sonuçta ve ta o zamanlardan beri hep bunu istiyordum. Bir ara kısa bir süreliğine etten duvar olup kadın haklarını savunmayı ve avukat olmayı istemiştim. Ama yine de en çok istediğim mesleği tercih ettim ve sinema televizyon okudum.

Okulla birlikte çalışmaya başladın mı?

Okula başladığım ilk sene bir yapım şirketinde hemen staj yapmaya başladım. Sarı Sıcak programında yapım asistanıydım. Atom karınca gibi her şeye koşturdum, çok şey öğrendim. Ahmet Çelenk'in yanında çalıştım, benim için çok büyük bir şanstı. O da sağ olsun beni çok sevdi, Çeşme Festivali'ne gönderdi, orada da asistanlık yaptım. Festivale gelen çok sayıda yabancı sanatçıya çevirmenlik yaptım. İlk yaz tatilim stajla bu şekilde geçti. Sonrasında yine Sarı Sıcak'ta tanıştığım yönetmenim Volkan Arslan beni Kubilay Kasap'la tanıştırdı. Onun yanında hem yapım asistanlığı, hem çevirmenlik yaptığım bir projede yer aldım. Joker eleman gibiydim aslında; her işe koşturuyordum. Çünkü her şeyi öğrenmek istiyordum. Gerçekten çok şanslıymışım ki, piyasadaki çok önemli insanlarla tanışmış oldum.

Bu bir şans mı sence?

İlk başlangıçta evet bir şans ama sonrasında o ilişkileri kurabilmek ve koruyabilmek yapılması gereken bir şey. Çünkü bu piyasada öğrendiğim şey şu ki; ilişkilerin iyi olmadığı sürece ne kadar yetenekli olursan ol, bu piyasada hiçbir şey yapamıyorsun. Akraba, eş dost sizi bir yere sokabilir ama sonrasında orada kalmak ve devam edebilmek gerçekten başka bir şey. İnsanların söylediğini dinlemek lazım, kendini sevdirmek lazım, işini gerçekten sevdiğini ve saygı duyduğunu göstermek lazım. En önemlilerden biri de yılmamak lazım.

Çok güzel bir kızsın, yanlış adımlarla da karşılaşmış olabilirsin bu sektörde, yani tabii her şey eski Türk filmlerindeki gibi olmasa da...

Evet, olabiliyor. Eski Türk filmlerinden daha kötüleri de oluyor hatta. Böyle şeylerle karşılaştım hatta İzmir'e döndüm bir süre, çok canım sıkıldı. Ama şuna karar verdim, sadece Türkiye'de olmak, sadece kadın olmak ya da bu sektörde olmak değildi olay. Gücünü sindirememiş, egolarıyla hareket eden kötü niyetli insanların hayalleri olan insanları bir şekilde kullanmaya çalışması her sektörde var. Benim karşıma da böyle insanlar çıktı. Bütün kibarlığımla o insanlardan uzaklaştım. Düşünüyorum, çirkin bir sohbet oldu mu? Evet, oldu. Ancak ben bir şekilde bu durumdan sıyrılabildim. Üzüldüğüm zamanlar da oldu ama ben onların beni yıldıramayacağı kadar çok seviyorum işimi ve hayallerim onların yaşattığı olumsuzluklardan çok daha önemli.

Bu sakin görüntünün altında kontrol edilebilir bir hırsın ve inanılmaz bir çalışma azmin var. Bu nereden geliyor?

Evet, çok sakin hatta fazla da kırılgan göründüğümü söylerler. Aslında evet, kolay kırılırım ama kırıldığım zaman vaz geçmem. Duygularım çok çabuk incinebilir, o belki İkizler burcu olmamdan kaynaklanıyor ama düştüğüm kadar da çabuk motive edebiliyorum kendimi.

Dublajda çok sevdiğim bir yönetmenim var, Nurhan Yılma; eski oyunculardandır kendisi. O da benim dublajdaki en büyük şanslarımdan biridir. Gerçekten soyadı gibi yılmadan, usanmadan bana her şeyi öğretmek için çabalıyor. Bazen kafama vura vura, sabırla her şeyi anlattı. O bana her zaman "Sen gerçekten bir savaşçısın, etrafındaki birçok insan bunu göremiyor olabilir ama ben görüyorum. Bu kadar zamandır buradasın, tek başınasın, vazgeçmiyorsun" der. Onlarla ilk tanıştığım zaman asistan olarak girdim ben oraya. Çok şansa girdim, kuzenim dublaj sektörünü tanımam için bir arkadaşıyla beni tanıştırdı. O sırada da oradan bir asistan bir aylığına işten ayrılmış, "Sen bir aylık asistanlık yapar mısın?" dediler. Bu arada ben TJK'da da çalışıyordum ve "Ben ekrana çıkıyorum, asistanlık yapamam" diyebilirdim ama demedim. Çünkü dublaj bambaşka bir alan. İşi öğrenmek istiyorsam onun mutfağına girmem gerekiyor diye düşündüm ve "yaparım" dedim. Bir aylığına girdiğim yerde şimdi üç seneyi geride bıraktım. Şu an hem dublaj yapıyorum, hem de TJK'ya devam ediyorum. İkisini de büyük aşkla yapıyorum.

Günde kaç kez görüyor annen seni televizyonda?

Günde bir kez görüyor, tekrarları da izlerse iki kez görebilir. Annemler görüyorlar ama en istikrarlı izleyicim anneannem. Yalnızca beni de seyretmiyor, at yarışlarını da izliyor. Kupon yapanlara tüyo verecek duruma geldi diyebilirim.

Bir Atlas Jet kampanyasında o kadar uzun bir kelimeyi çok kısa saniyede çok anlaşılabilir şekilde söylemiştin ve ben bundan çok

www.medyatakip.com

etkilendim. Ekstra eğitimler ve workshoplarla da kendini besledin değil mi?

Üniversiteden mezun olduktan sonra Bahçeşehir Üniversitesi'nde yüksek lisans da yaptım. Orada Ali Düşenkalkar'dan diksiyon eğitimi aldım. Ali Hocam zaten benim kalbimde çok özel bir yerdedir. Ali Hocamın defteri bende hala bir yerde durur. Aslında yazım çok çirkindir ama Ali Hocanın notlarını çok nizami çok düzgün yazmışımdır. Çünkü ona ve söylediklerine çok değer veriyorum. Dialog'da Can Gürzap'la Arsen Gürzap'ın eğitimlerini aldım. Orada Atsız Karaduman vardı mesela; hepsi çok önemli isimlerdir. Evet, bazen yapamadığım zamanlar oluyor, dilimin dönmediği zamanlar oluyor, kötü bir günümde olabiliyorum. Ama biri bana bir şey söylediği zaman küsmektense kırılmaktansa daha çok üstüne düşüyorum yapabilmek için.

İstanbul'da çalışmayı seviyorsun ama İzmir'i de özlüyorsun...

Ben İzmir'i şehir olarak çok seviyorum. Bu yüzden İzmir benimle birlikte geldi zaten İstanbul'a. İstanbul'da hayat çok daha hızlı akıyor ve insanlar birbirlerine gülümsemeyi unutuyorlar. Birine gülümsediğimde İstanbullu olmadığımı anlayıp nereden geldiğimi soruyorlar. Bu anlamda İzmir'i oraya taşımış olmaktan mutluyum. Bir İzmirli olarak geç kalma geleneğini de İstanbul'a taşıdım tabii; orada da hep geç kalıyorum. İşe geç kalmıyorum ama arkadaş buluşmalarına geç kaldığım için bana yarım saat erken buluşma saati söylerler hep. Çünkü üzerimde İzmir'in ahesteliği hala var.

Şu anda neler yapıyorsun, hangi projeler var?

Hem belgesel hem çizgi film dublajlarım devam ediyor. TJK devam ediyor.

Çizgi filmde konuşmak zevkli mi?

- Çok zevkli, ben çok eğlenerek yapıyorum. Stüdyoda olmayı çok seviyorum. Tabii ki kötü günler de oluyor ama ben bunu iş olarak yapmıyorum. Derler ya "sevdiğiniz işi yapıyorsanız bir gün bile çalışmamış olursunuz" diye, işte ben bunun için direniyorum belki de. Bir daha dünyaya gelsem ben yine bu işleri yaparım.

İzmir benimle birlikte geldi İstanbul'a..

Senin için ekranın önü ya da arkası fark etmiyor değil mi?

Hiç fark etmiyor. Ben kamera arkasında olmayı da çok sevdim. Yaratım kısmı, organizasyon kısmı beni çok mutlu ediyor.

Mükemmel bir yabancı dilin var...

Amerikan Koleji mezunuyum. Annem babam sağ olsun, öyle bir avantajım var.

Seçtiğin meslekte sağlam bir yabancı dilin olması çok önemli değil mi?

Evet, bence çok mühim. Şu an dublajda bile bize gelen şeyler genelde yabancı dilde. İngilizcede duyuyorum ve anlıyorum söylediğim şeyi, bu önemli. İspanyolca, Japonca işte bile konuştum ama anladığınız şeyi anlatabilmek daha başka oluyor. Önünüzde bir metin var ama zaman zaman bazı şeylerin düzeltilmesi gerekebiliyor. Yönetmenin bilmesi de çok önemli çünkü oyuna bakıyor, nasıl redakte edebiliriz, bu şakayı Türkçeye nasıl adapte edebiliriz diye düşünüyor. Mesele bir filmde hindiyle ilgili bir espri var ama bizim kültürümüzde yok böyle bir şey. Dolayısıyla bu hemen evriliyor ve bizim anlayabileceğimiz bir şekle geliyor. Bu anlamda o dili anlamak gerekiyor. Dolayısıyla yabancı dilimin iyi olmasının avantajlarını yaşıyorum.

Çok zor bir dönemde televizyonda olmayı seçtin. İzmir kızı duruşundan hiç taviz vermedin ama ekmeksiz kaldığın günler oldu...

Oldu tabii. Açıklama olarak "İzmirlisin" cevabını aldığım bile oldu. Ama İzmirli olmak, İzmir'in duruşu ve bakış açısı bizim her zaman sevdiğimiz ve gurur duyduğumuz bir şey. TJK'da olmaktan o anlamda çok mutluyum; orada çok özgür bir şekilde programımı yapabiliyorum.

Atları seviyorsun...

Dünyanın en güzel hayvanları atlar. Onların yanına girdiğimde bile ben çok heyecanlanıyorum. Onlarla ilgili de çok heyecan verici hikâyeler öğreniyorum. Hepsinin ayrı karakteri var mesela. Bakışları, duruşları farklı. TJK'nın en sevdiğim projelerinden biri olan Atla Terapi Merkezimiz var. Down Sendromlu ve Otizmli çocuklar orada ata binmeyi öğreniyorlar, onlarla iletişim kuruyorlar, hayatları değişiyor. Bu bir sosyal sorumluluk projesi diye biliyorum.

Peki, kadın hipodromun neresinde?

Bence kadın hipodromun her yerinde. Kadın seyislerimiz var mesela. Havalar güzelleştikçe aileleriyle ziyarete gelen çok fazla kadın var. Yarış oynayan çok fazla kadın var. At sahiplerimizden nesilden nesle geçmiş olan kadınlar var. Gazi koşusu varsa kadınları ritüele uygun şekilde görüyorsunuz; şapkalarla. Çok hoşuma gidiyor bu durum. Gönül istiyor ki çok daha fazla olsun. Yurtdışına baktığınızda hem seyircilerde hem de çalışanlarda daha fazla kadın görebiliyorsunuz.

Hep Veli Efendi'desin değil mi sen?

Evet, ben ilk günden beri hep Veli Efendi'deyim. İlk andan itibaren orası benim evim gibi oldu. İlk başladığımda açıkçası at yarışı ile ilgili çok bilgim yoktu. Herkes kadar heyecanını biliyordum.

Nasıl oldu peki? Bir başka dil çünkü...

Yönetmenlerimiz, müdürlerimiz, beraber çalıştığımız kişiler sayesinde. Şimdi ilk programlarıma dönüp baktığımda çok tuhaf geliyor. İlk programım çok komikti. O zaman yarış aralarında canlı yayınlara çıkıp kısa sunumlar yapıyor, yarış sonuçlarını bildiriyordum. İlk yayınımda çok kontrollüyüm, hiç hata yapmamaya odaklıyım, çok düşünerek konuşuyorum. Bütün o gerginliğimden sonra son cümlemde bitti artık kapatacağım nasılsa diye "İstanbul Veli Efendi Hipodromu'ndan programımızın sonuna geldik, teşekkürler TJK TV ekranlarından ayrılmayın" sözünü toparlayamadım. Göğsüme mikrofon taktılarında yöneticilerimize şunu dediğimi hatırlıyorum: "Kalbime çok yakın taktınız bu mikrofonu, kesin kalp atışlarım duyulacak".

İstanbul'da neyi özlüyorsun en çok?

İzmir'de her yer eviniz gibi. Ben İzmir'de çok elimi kolumu sallaya sallaya dolaştım. Mesela sokakta oynayan son nesildenim diye düşünüyorum. Paten de kaydım sokakta, itişip kakıştım da, düştüm de. Biz kızlar erkekler bir arada koşup oyunlar oynadık. Dolayısıyla büyüdüğüm zaman da buranın arkadaşlıklarını özlüyorum, bana buranın arkadaşlıkları daha samimi geliyor. İnsan ilişkilerini özlüyorum. Kaç sene oldu, o anlamda İstanbullulaşamadım. Buraya geldiğim zaman derin bir nefes alabiliyorum. İnsanların sakinliği, güler yüzlülüğü, her şeyi keyfini çıkararak yapmaları... Keyif kısmını özlüyorum. Kendimce bir keyif anlayışım var benim. İstanbul'da işim çok erken olsa bile daha da erken uyanıp kahvaltı soframı hazırlıyorum, tadını çıkarıyorum. Tek başıma da olsam akşam yemeğinde, salatasıyla yemeğiyle her şeyiyle soframı hazırlarım. Ege otlarını, zeytinyağlıları çok özlüyorum İstanbul'da.

Bu kadar yoğun iş hayatında dinlenmek ya da kendini beslemek için ne yapıyorsun?

Pole Dance yapıyorum. Bunun için de çok disiplinli olmak gerekiyor. Ha, ben o kadar disiplinli miyim, hayır değilim ama niyetliyim. Vücuttaki tüm kas gruplarını çalıştırıyor pole dance. Hem kadınların, hem de erkeklerin yaptığı ciddi bir spor alanı aslında ve ben daha çok başındayım. Bir senedir bununla ilgileniyorum ama düzenli olarak 6 aydır yapıyorum diyebilirim. Elif Sırma ile çalışıyorum kendisi şahane bir hoca. Bazen çok yorgun olsam da moralim bozuk olsa da, gitmek için kendimi zorluyorum.

Zaman zaman insan dağıtmak isteyebilir ya, sen nasıl dağıtırsın?

İlk defa bu sene çok dağıttım diye düşünüyorum. Birilerine "ben

www.medyatakip.com

iyiyim" demekten ilk defa vazgeçtim. Kötü olduğum zamanlar da olabilir ve bunu saklamama gerek yok, bunu öğrendim mesela.

Daha önce de farklı sporlara ilgin oldu değil mi?

Bir ara ninjutsu yaptım Ninja olacağıma inandım. Kickboxa gittim, Latin danslarına gittim. Ancak içlerinde en uzun süren pole dance oldu, buna devam da edeceğim. Çünkü hem dans var, hem güç var işin içinde. Pole dance'de beni en çok mutlu eden şey; yapamayacağımı düşündüğüm bir şeyin günden güne üstesinden geliyor olmak sanırım. Kendimi güçsüz hissederken, günden güne hem fiziksel, hem de ruhen güçlendiren bir şey. İnsanın kendine "yapabilirim"i ispatlaması hayattaki en kıymetli şeylerden biri bence. Ben de bu hobimle bu sporla kendime bunu ispatlıyorum.

Hipodrom tarafında Veli Efendi'de en yoğun dönem ne zaman?

Bizim sezonumuz aslında bahar geldiği zaman başlamış oluyor. Yazın en yoğun dönem oluyor. Gazi Koşusu bizim hepimizin yıl boyunca beklediği koşu. Benim en çok kalbimi attıran günlerden biri. Aprantiler bayraklarla çıktıkları zaman heyecanlanıyorum.

Bir kanalda haber spikeri ya da sana özel bir program yaparsan TJK'yı özleyeceksin değil mi?

Özlerim ama şöyle düşünüyorum; TJK aslında benim ilk evim olmakla birlikte muhtemelen hep evim olarak kalacak. Sunuculuğun bir yaşı yok, dublaj için de durum böyle. Yaşın büyüdükçe sesin değiştikçe başka roller konuşmaya başlıyorsun, o kadar. Yaşsız işleri seçtiğimi düşünüyorum.

Kendini nasıl besliyorsun?

Yazı yazıyorum ama yazılarımı henüz kimseyle paylaşmıyorum. Bir gün paylaşır mıyım onu da bilmiyorum. Ufak tefek yazılar aslında bunlar. Ne zaman yazacağım da belli olmuyor, duygu durumum çok yükselirse o zamanlar yazıya döküyorum. Yazmaya başladıktan sonra konular birbirini getiriyor.

İstanbul'da yaşayacak olan bir İzmirli kıza olmazsa olmaz 3 öğüdün nedir?

Öncelikle hem orada edinecekleri hem de buradan İstanbul'a gitmiş olan orada beraber olacakları dostları çok önemli. Çünkü İstanbul'daki ailesi aslında dostları olacak. Ben tek çocuğum ama seçilmiş kardeşlerim var. Bu anlamda çok şanslıyım.

İkincisi biz Egeli olduğumuz için zeytinyağlıları çok seviyoruz ve zeytinyağlıları yapmak çok kolay. Birkaç farklı çeşit zeytinyağlı yemek yapmayı öğrensinler çünkü hayat fastfood ile geçmiyor. Ben bir sene bunu denedim ve gördüm ki olmuyormuş.

Öğrenciyseler öğrenciyken bir yandan ya çalışma hayatına başlasınlar. Çünkü önemli ilişkileri ve çevrenizi o yaşlarda oluşturuyorsunuz. Aynı zamanda hangi işi yapmak isteyip istemediğinizi de aslında fark etmiş oluyorsunuz böylece. Aslında biz Türkiye'de bu anlamda biraz şanssızız. Çok erken yaşlarda meslek seçmek durumunda kalıyoruz ve ne istediğimizi tam anlayamadan kendimizi onun içinde buluyoruz. Ben bu bölümü istemiyormuşum bile desen hayat mücadelesi başladığında çalışmak durumunda kalıyorsun. Mesela ben 21 yaşında mezun oldum ailem bakımından onların destekleri bakımından çok şanslı olmama rağmen bir şekilde hayata atılmak durumunda hissettim. O yüzden erken yaşlarda stajlar yaparak denesinler, her şeye rağmen yaptıkları işte mutlu değillerse de değiştirsinler. Hayatta hiçbir zaman hiçbir şey için geç değildir. "Çok geç kaldım" diyerek ertelediğin her gün bir gün daha geç kalmış oluyorsun. Başka bir şey mi yapmak istiyorsun o zaman onu yap. Ben TJK'dayken dublaj hiç bildiğim bir alan değildi ama denedim ve onu da yaptım. Freelance çalışıyorum ama İmaj Seslendirme'nin reklam kadrosundayım. Vokal Zone'a gidiyorum ikisiyle de beraber çalışıyorum. Yine TJK'nın kendi dublajları oluyor, onları da yapıyorum. Bu anlamda ben de "sunuculuğa başladım dublaj için geç, işin tekrar mutfağından mı başlayacağım" diyebilirdim ama demedim bunu da yaptım.

İstanbul çok güzel bir şehir. Bir turist gibi İstanbul'u gezsinler, altını üstüne getirsinler. Ben bir turist gibi İstanbul'un bütün müzelerini her yerini tek tek gezdim. Hem yerin bir hikayesi var, bunları geze geze öğrenirsiniz.

Hikayeleri seviyorsun...

Ben hem işimde, hem de hayatımda hikayeleri çok seviyorum. O hikaye beni nereye götürürse onları deneyimlemekten keyif alıyorum. Bu benim hikayem, önce beni İzmir'den alıp İstanbul'a götürdü, sonra nereye götürür bilmiyorum.

Biliyorum ki sen iyi bir röportörsün, çalışıyor musun dersine?

Sıkıştırma kaygım yok ama röportaj yapacağım kişi ile ilgili önceden araştırma yapıyorum mutlaka. Genel soru sormayı sevmem, öncesinde dersimi çalışırım ona göre sorular hazırlarım. Ve düz soru sormaktansa konuşurken bir yerlerden konuyu o soruya getirip öyle sormayı severim.

Ailenin bir gün İzmir'e mutlaka döneceğini bekledikleri bilmek sana ne getiriyor?

Sevgiden böyle yaptıklarını biliyorum ama ister istemez bir suçluluk duygusu getiriyor. Çünkü daimi olarak azalmayan bir özlem var. Acaba onlarla olan hayatımı mı kaçırıyorum, onlara haksızlık mı ediyorum suçluluğunu beraberinde getiriyor. Ama diğer yandan da kendi hayallerimden vazgeçersem de ben kendime hesap veremem.

Konuklarını harika sorularla ağırlayan genç bir kadına bir sürü soru sormama izin verdiğin için teşekkür ederim Ecem Arıcan. Yolun heeeeeep açık olsun.

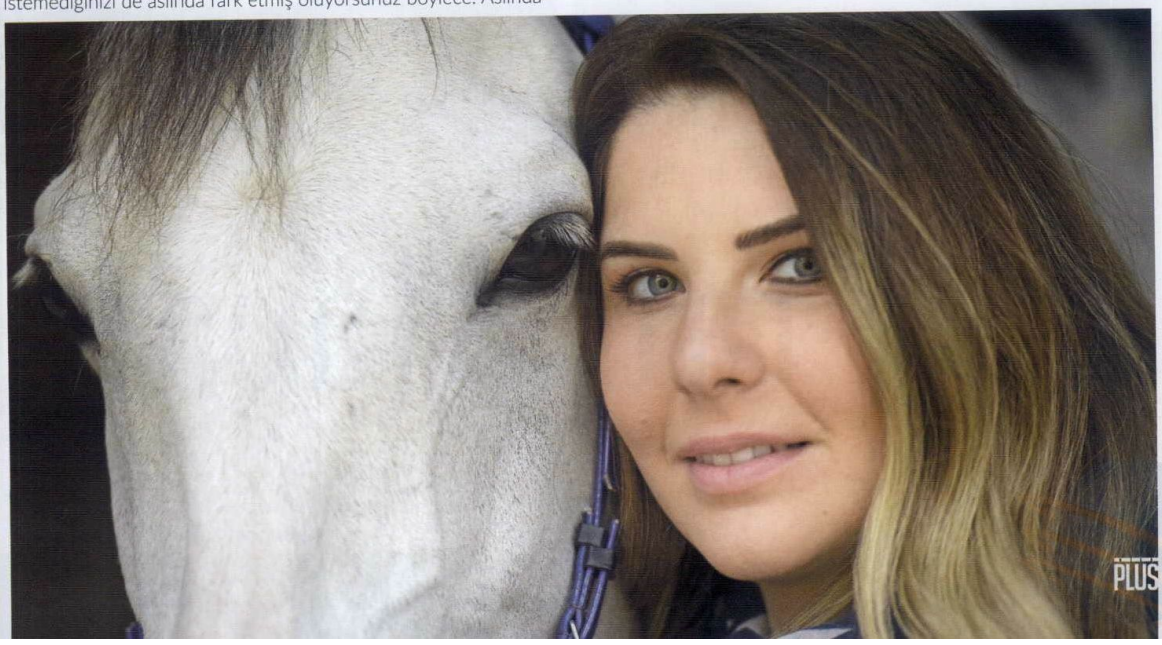

YayÄ±n AdÄ± : TJK'nın Sesi
Ili : İstanbul
Periyod : Aylık
Sayfa : 46
Tarih : 01.06.2019
Tiraj : 10.000
1/1

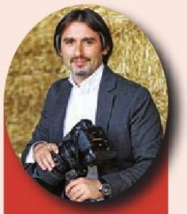

KADİR ÇİVİCİ
AT FOTOGRAFÇISI

Özel çocukları fotoğraflamak

Özel çocuklarla fotoğraf çekmek onların masumane dünyalarına odaklanmak bilinmeyen yönlerini fotoğraf kareleriyle ortaya çıkarmak mesleğimin en özel anlarından birisidir kuşkusuz. Engelli olarak sınıflandırdığımız ancak engelin aslında kalplerde olduğunu ve bu sınıflandırmayı bizlerin yaptığını söyleyebilirim.

Fotoğraf çekerken dünyanın en masum iki varlığını aynı karede buluşturmak onları izlemek gerçekten çok keyifli. Atlarla aralarındaki iletişimin kutsallığını hissediyorsunuz.

Bugüne kadar TJK bünyesinde kurulan Atla Terapi Merkezlerimiz'de binlerce çocuğumuzla on binlerce telepatik biniş gerçekleştirildi. Ben de bu faaliyetlere zaman zaman iştirak ederek onların gelişimlerine verdikleri tepkilere atlara olan bağlılıklarına şahit oldum ve bu kareleri deklanşörüme yansıttım ve yansıtmaya da devam ediyorum. Gündelik yaşama o kadar çok kaptırmışız ki kendimizi, bu anları görünce saf sevginin ne olduğunu çok daha iyi anlıyorum. Böyle zamanları fotoğraflamak çok özel bir durum. Çektiğim sadece bir at ve çocuk olmaktan çıkıp psikolojik değeri olan güçlü bir duygu fotoğrafı oluyor.

Çekimler esnasında onları yönlendirmeden sadece izleyerek çekimler yapıyor ve fotoğrafların olabildiğince saf, yalın ve hayatın içinden olmasına özen gösteriyorum. Çekimler esnasında uyguladığım hiç bir teknik yok, sadece gözümün şahit olduğunu gönül gözümle çekiyorum diyebilirim.

Bol fotoğraflı günler dilerim...

www.medyatakip.com

YayÄ±n Adı : Son Saat
Ili : İstanbul
Periyod : Günlük
Sayfa : 7
Tarih : 19.05.2019
Tiraj : 4.419
1/1

Atlar engellilere terapi oluyor

TJK'nın Veliefendi Hipodromu'nda bulunan Atla Terapi Merkezi'nde, engelli çocukların psiko-sosyal gelişimlerinin, fiziksel fonksiyonlarının güçlendirilmesi hedefleniyor

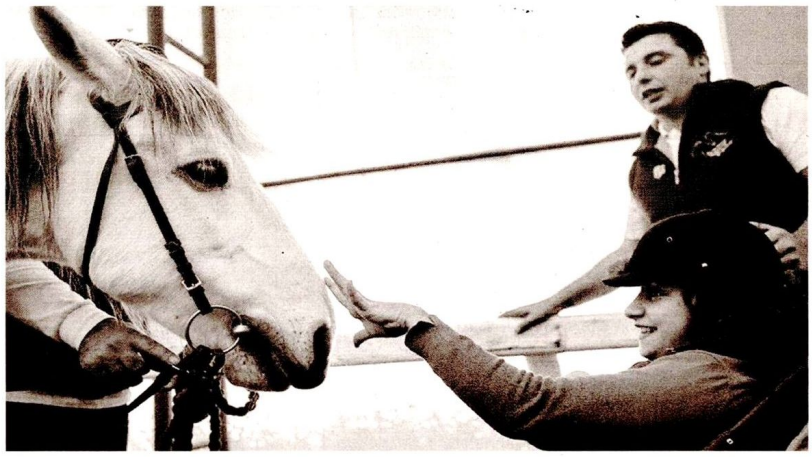

(AA) - Türkiye Jokey Kulübü'nün (TJK) Veliefendi Hipodromu bünyesinde engelli çocukların tedavisinde destekleyici rol oynayan bir terapi yöntemi olarak hayata geçirdiği Atla Terapi Merkezi'nde, engelli çocukların psiko-sosyal gelişimlerinin, fiziksel fonksiyonlarının güçlendirilmesi hedefleniyor.

Türkiye Jokey Kulubü'nün sosyal sorumluluk projelerinden biri olan ve engelli çocukların tedavisinde terapi yöntemi olarak hayata geçirdiği Atla Terapi Merkezleri, İstanbul Veliefendi, Diyarbakır, İzmir Şirinyer ve Bursa Osmangazi, Şanlıurfa, Elazığ ve Adana hipodromlarında ücretsiz olarak hizmet veriyor.

Merkezlerde, özel olarak yetiştirilmiş atlar ve uzman fizyoterapistler eşliğinde uygulanan terapötik seanslarla fiziksel, zihinsel ve duygusal bozukluğu olan çocukların gelişimine katkı sağlanması amaçlanıyor. Engelli çocukların yaşam kalitelerini artırmak için kurulan Atla Terapi Merkezlerinde, özel eğitim almış psikolog ve fizyoterapistlerden oluşan profesyonel bir ekip bulunuyor.

AA muhabirine konuşan Türkiye Jokey Kulübü Apranti Eğitim Merkezi Müdürü Zeynep Haldan Postalcı, projenin, Türkiye Jokey Kulübü'nün en önemli projelerinden biri olduğunu anlattı.

Merkezde fiziksel, zihinsel veya duygusal problemi olan çocukların tedavilerine destek amacıyla, atla terapi hizmeti verdiklerini belirten Postalcı, "Doktor raporuyla ata binmesi uygun görülen özel çocuklarımıza belirli sürelerde ata biniyor. Atla terapi hizmetinden ücretsiz faydalanan çocuklarımıza özel seçilmiş atlarla uzman kadroyla hizmet veriyoruz. Fizyoterapistlerin gözetiminde psikologlarla bu terapi hizmetini yürütüyoruz. Türkiye'de kulübümüze bağlı 7 hipodromda atla terapi hizmetleri veriliyor. Merkezimizde terapileri bir program dahilinde yürütüyoruz." diye konuştu.

Türkiye genelinde bin 500 özel çocuğa atla terapi hizmeti

Türkiye Jokey Kulübü Apranti Eğitim Merkezi Müdür Yardımcısı ve Klinik Psikolog Bercis Merdanoğlu da, merkezde yapılan hizmetleri anlattı. Merdanoğlu, 4 yıldır Veliefendi Hipodromu'nda hizmet verdiklerini dile getirerek, şöyle konuştu:

"İstanbul'da haftada 300 engelli çocuğumuza, tüm Türkiye genelinde bin 500 özel çocuğumuza atla terapi merkezlerinde terapi hizmeti sunuyoruz. Engelli çocuklarımızın bacak ve kol kas gelişmeleriyle ilgili olumlu katkı sağlayan terapi yönteminde, fizyoterapist eşliğinde çocuklar sanki atla oyun oynuyor gibi hissediyorlar. At ısısının normal dereceden farklı olması, fizik tedavide uygulanan o fazla ısının koymasıyla aynı oluyor. Eğitmenler ata bindiriyorlar çocukları, o ısıdan yararlanıyor ve kaslarıyla ilgili çalışmalar yapıyor. Zannediyor ki, 'Ata biniyorum, oyun oynuyorum, herhangi bir doktora gitmiyorum.' Atla terapinin çocuklara psikolojik olarak da çok faydası var. Buraya geldiğinde tekerlekli sandalyeden inip ata doğru giderek, efor sarf ediyor. Ata bindiğinde de, 'Kendi başıma bir şeyler başarabiliyorum, herkesten yukarıdayım, bacaklarım yok ama benim yerine yürüyen birisi var' diye düşünüyor. Terapi sonrası çocukların konuşmaya, adım atmaya başladığına ve kaslarının geliştiğine şahitlik ettik."

Engelli çocuklar at üzerinde mutlu

Atla terapi gören 14 yaşındaki bedensel engelli Selin Öztürk, "Ata binmeyi çok seviyorum. 4 yıldır ata biniyorum. Atlar benim dostlarım oldu. Çok mutluyum. Ata binerken heyecanlanıyorum." dedi.

Anne Eda Öztürk de, duygularını şöyle dile getirdi:

"Kızım Selin bu merkezde yaklaşık 4 yıldır atla terapi eğitimi alıyor. Bunun yanında fizik tedavi ve rehabilitasyon merkezine gidiyor ayrıca hidroterapi eğitimi de aldı. Atla terapinin Selin'e katkısı oturma desteğini kazanmış olmasıydı. Terapi öncesi otururken denge kaybı oluşturuyordu. At üzerindeki eğitimlerden dolayı sırt kasları güçlendiği için şu an oturma dengesini kurabiliyor. Daha rahat tek başına bireysel oturabiliyor. İlk günlerde kızımı ata 3 kişi bindirebiliyordu, şimdi tek başına rahatlıkla o dengeyi koruyabiliyor. Engelli çocuğu olan annelere de atla terapi merkezini tavsiye ediyorum. At üstünde eğitim, Selin'in kesinlikle kaslarında güçlenmeye sebep oldu."

Atla terapi alanlardan 11 yaşındaki bedensel engelli Ecrin Deren Yenimol da, "Çok heyecanlıyım. Atları seviyorum. Mutluyum." ifadelerini kullandı.

Anne Yasemin Yenimol, kızını 2.5 yıldır atla terapi merkezine getirdiğini söyledi. Yenimol, "Ecrin'i ilk geldiğimizde ata 2-3 kişi bindiriyordu, normalde de oturmada zorluk çekiyordu. Atla terapiyle kızım oturma dengesini sağlayabildi şu an bir kişiyle ata biniyor. Hayvanları seviyordu, burada atı da çok sevdi. Ata binince oynamaya başlıyor. Güzel bir terapi merkezi, çocuklarımız da faydalanıyorlar. Bütün çocuklarımıza tavsiye ediyorum. İlk zamanki fotoğraflarına bakıyorum bir de şimdikine bakıyorum, arada çok büyük farklar var. O da bizi aile olarak mutlu ediyor." diye konuştu.

YayÄ±n AdÄ± : Günaydın
Ili : İstanbul
Periyod : Günlük
Sayfa : 1
Tarih : 16.05.2019
Tiraj : 4.166

Atlar engellilere terapi oluyor

(AA) -Türkiye Jokey Kulübü'nün (TJK) Veliefendi Hipodromu bünyesinde engelli çocukların tedavisinde destekleyici rol oynayan bir terapi yöntemi olarak hayata geçirdiği Atla Terapi Merkezi'nde, engelli çocukların psikososyal gelişimlerinin, fiziksel fonksiyonlarının güçlendirilmesi hedefleniyor.

Türkiye Jokey Kulubü'nün sosyal sorumluluk projelerinden biri olan ve engelli çocukların tedavisinde terapi yöntemi olarak hayata geçirdiği Atla Terapi Merkezleri, İstanbul Veliefendi, Diyarbakır, İzmir Şirinyer ve Bursa Osmangazi, Şanlıurfa, Elazığ ve Adana hipodromlarında ücretsiz olarak hizmet veriyor.Merkezlerde, özel olarak yetiştirilmiş atlar ve uzman fizyoterapistler eşliğinde uygulanan terapötik seanslarla fiziksel, zihinsel ve duygusal bozukluğu olan çocukların gelişimine katkı sağlanması amaçlanıyor. >>6

YayÄ±n AdÄ± : Ünaydın
Ili : İstanbul
Periyod : Günlük
Sayfa : 6
Tarih : 16.05.2019
Tiraj : 4.166

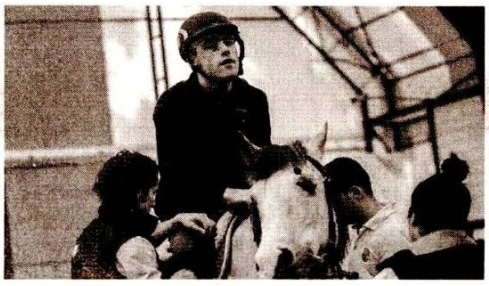

Atlar engellilere terapi oluyor

(AA) -Türkiye Jokey Kulübü'nün (TJK) Veliefendi Hipodromu bünyesinde engelli çocukların tedavisinde destekleyici rol oynayan bir terapi yöntemi olarak hayata geçirdiği Atla Terapi Merkezi'nde, engelli çocukların psiko-sosyal gelişimlerinin, fiziksel fonksiyonlarının güçlendirilmesi hedefleniyor.

Türkiye Jokey Kulubü'nün sosyal sorumluluk projelerinden biri olan ve engelli çocukların tedavisinde terapi yöntemi olarak hayata geçirdiği Atla Terapi Merkezleri, İstanbul Veliefendi, Diyarbakır, İzmir Şirinyer ve Bursa Osmangazi, Şanlıurfa, Elazığ ve Adana hipodromlarında ücretsiz olarak hizmet veriyor.Merkezlerde, özel olarak yetiştirilmiş atlar ve uzman fizyoterapistler eşliğinde uygulanan terapötik seanslarla fiziksel, zihinsel ve duygusal bozukluğu olan çocukların gelişimine katkı sağlanması amaçlanıyor. Engelli çocukların yaşam kalitelerini artırmak için kurulan Atla Terapi Merkezlerinde, özel eğitim almış psikolog ve fizyoterapistlerden oluşan profesyonel bir ekip bulunuyor.

AA muhabirine konuşan Türkiye Jokey Kulübü Apranti Eğitim Merkezi Müdürü Zeynep Haldan Postalcı, projenin, Türkiye Jokey Kulübü'nün en önemli projelerinden biri olduğunu anlattı.Merkezde fiziksel, zihinsel veya duygusal problemi olan çocukların tedavilerine destek amacıyla, atla terapi hizmeti verdiklerini belirten Postalcı, "Doktor raporuyla ata binmesi uygun görülen özel çocuklarımıza belirli sürelerde ata biniyor. Atla terapi hizmetinden ücretsiz faydalanan çocuklarımıza özel seçilmiş atlarla uzman kadroyla hizmet veriyoruz. Fizyoterapistlerin gözetiminde psikologlarla bu terapi hizmetini yürütüyoruz. Türkiye'de kulübümüze bağlı 7 hipodromda atla terapi hizmetleri veriliyor. Merkezimizde terapileri bir program dahilinde yürütüyoruz." diye konuştu.

Engelli çocuklar at üzerinde mutlu

Atla terapi gören 14 yaşındaki bedensel engelli Selin Öztürk, "Ata binmeyi çok seviyorum. 4 yıldır ata biniyorum. Atlar benim dostlarım oldu. Çok mutluyum. Ata binerken heyecanlanıyorum." dedi.

Atla terapi alanlardan 11 yaşındaki bedensel engelli Ecrin Deren Yenimol da, "Çok heyecanlıyım. Atları seviyorum. Mutluyum." ifadelerini kullandı.

YayÄ±n Adı : Akşam
Ili : İstanbul
Periyod : Günlük
Sayfa : 17
Tarih : 15.05.2019
Tiraj : 101.349

ENGELLİLER HAFTASI'NA ÖZEL ETKİNLİK

Engelliler Haftası kapsamında **Türkiye Jokey Kulübü, Türkiye Omurilik Felçlileri Derneği** ve **Turkcell Life Plus** işbirliğiyle hem toplumdaki farkındalığı artırmak hem de engellilere güzel vakit geçirmelerini sağlamak için bir dizi etkinlik gerçekleştirecek. Engellilere özel olarak düzenlenecek program, bugün **İstanbul Veliefendi Hipodromu**'nda saat 14.30'da başlayacak. Sosyal sorumluluk projeleriyle sık sık gündeme gelen Türkiye Jokey Kulübü, Engelliler Haftası'nı da unutmadı. At'la Terapi Merkezleri ile yıllardır engelli çocuklara ücretsiz olarak atla terapi imkânı tanıyan TJK, Engelliler Haftası'nda da buradan hizmet alan çocukları ve ailelerini Veliefendi Hipodromu'nda ağırlayacak. Türkiye Omurilik Felçlileri Derneği'nin "Rüya ve Maskeler" adlı dans gösterisini sergileyeceği bu anlamlı günde çocuklara yönelik çeşitli animasyon ve oyunlar düzenlenecek. Etkinlik programı saat 16.30'daki Engelliler Haftası Koşusu ile sona erecek. Kazanan atın sahibine kupasını Türkiye Omurilik Felçlileri Derneği Başkanı Ramazan Baş takdim edecek.

YayÄ±n AdÄ± : Analiz
Ili : İstanbul
Periyod : Günlük
Sayfa : 16
Tarih : 15.05.2019
Tiraj : 50.134
1/1

Atlar engellilere terapi oluyor

TÜRKİYE Jokey Kulübü'nün (TJK) Veliefendi Hipodromu bünyesinde engelli çocukların tedavisinde destekleyici rol oynayan bir terapi yöntemi olarak hayata geçirdiği Atla Terapi Merkezi'nde, engelli çocukların psiko-sosyal gelişimlerinin, fiziksel fonksiyonlarının güçlendirilmesi hedefleniyor.

Türkiye Jokey Kulubü'nün sosyal sorumluluk projelerinden biri olan ve engelli çocukların tedavisinde terapi yöntemi olarak hayata geçirdiği Atla Terapi Merkezleri, İstanbul Veliefendi, Diyarbakır, İzmir Şirinyer ve Bursa Osmangazi, Şanlıurfa, Elazığ ve Adana hipodromlarında ücretsiz olarak hizmet veriyor. Merkezlerde, özel olarak yetiştirilmiş atlar ve uzman fizyoterapistler eşliğinde uygulanan terapötik seanslarla fiziksel, zihinsel ve duygusal bozukluğu olan çocukların gelişimine katkı sağlanması amaçlanıyor. Türkiye genelinde ise bin 500 özel çocuğa atla terapi hizmeti veriliyor.

YayÄ±n Adı : Ankara Başkent
Ili : Ankara
Periyod : Haftada 6 Gün
Sayfa : 6
Tarih : 15.05.2019
Tiraj : 3.317

Atlar engellilere terapi oluyor

Türkiye Jokey Kulübü'nün (TJK) Veliefendi Hipodromu bünyesinde engelli çocukların tedavisinde destekleyici rol oynayan bir terapi yöntemi olarak hayata geçirdiği Atla Terapi Merkezi'nde, engelli çocukların psiko-sosyal gelişimlerinin, fiziksel fonksiyonlarının güçlendirilmesi hedefleniyor.

Türkiye Jokey Kulubü'nün sosyal sorumluluk projelerinden biri olan ve engelli çocukların tedavisinde terapi yöntemi olarak hayata geçirdiği Atla Terapi Merkezleri, İstanbul Veliefendi, Diyarbakır, İzmir Şirinyer ve Bursa Osmangazi, Şanlıurfa, Elazığ ve Adana hipodromlarında ücretsiz olarak hizmet veriyor.

Merkezlerde, özel olarak yetiştirilmiş atlar ve uzman fizyoterapistler eşliğinde uygulanan terapötik seanslarla fiziksel, zihinsel ve duygusal bozukluğu olan çocukların gelişimine katkı sağlanması amaçlanıyor. Engelli çocukların yaşam kalitelerini artırmak için kurulan Atla Terapi Merkezlerinde, özel eğitim almış psikolog ve fizyoterapistlerden oluşan profesyonel bir ekip bulunuyor.

Türkiye Jokey Kulübü Apranti Eğitim Merkezi Müdürü Zeynep Haldan Postalcı, projenin, Türkiye Jokey Kulübü'nün en önemli projelerinden biri olduğunu anlattı.

Merkezde fiziksel, zihinsel veya duygusal problemi olan çocukların tedavilerine destek amacıyla, atla terapi hizmeti verdiklerini belirten Postalcı, "Doktor raporuyla ata binmesi uygun görülen özel çocuklarımıza belirli sürelerde ata biniyor. Atla terapi hizmetinden ücretsiz faydalanan çocuklarımıza özel seçilmiş atlarla uzman kadroyla hizmet veriyoruz. Fizyoterapistlerin gözetiminde psikologlarla bu terapi hizmetini yürütüyoruz. Türkiye'de kulübümüze bağlı 7 hipodromda atla terapi hizmetleri veriliyor. Merkezimizde terapileri bir program dahilinde yürütüyoruz." diye konuştu. (AA)

YayÄ±n Adı : Aydınlık Gazetesi
Ili : İstanbul
Periyod : Günlük
Sayfa : 3
Tarih : 15.05.2019
Tiraj : 20.782
1/1

Atlarla gelen mucize

Bin 500 engelli çocuk, tedavilerinin yanı sıra Türkiye Jokey Kulübü'nün bünyesinde bulunan Atla Terapi Merkezlerinde psiko-sosyal ve fiziksel fonksiyonlarının güçlenmesi için terapi desteği alıyor. Çocuklar pek çok ilki atlarla başarıyor

TÜRKİYE Jokey Kulübü'nün (TJK) Veliefendi Hipodromu'nda bulunan Atla Terapi Merkezi'nde, engelli çocukların psiko-sosyal gelişimlerinin, fiziksel fonksiyonlarının güçlendirilmesi hedefleniyor. Ücretsiz verilen hizmetle engelli çocukların tedavisininin desteklenmesi amaçlanıyor.

Türkiye Jokey Kulubü'nün sosyal sorumluluk projelerinden biri olan Atla Terapi Merkezleri, İstanbul Veliefendi, Diyarbakır, İzmir Şirinyer ve Bursa Osmangazi, Şanlıurfa, Elazığ ve Adana hipodromlarında ücretsiz olarak hizmet veriyor.

Merkezlerde, özel olarak yetiştirilmiş atlar ve uzman fizyoterapistler eşliğinde uygulanan terapötik seanslarla fiziksel, zihinsel ve duygusal bozukluğu olan çocukların gelişimine katkı sağlanması amaçlanıyor. Engelli çocukların yaşam kalitelerini artırmak için kurulan Atla Terapi Merkezlerinde, özel eğitim almış psikolog ve fizyoterapistlerden oluşan profesyonel ekip bulunuyor.

'ZAMANLA KONUŞUYOR ADIM ATIYORLAR'

Türkiye Jokey Kulübü Apranti Eğitim Merkezi Müdürü Zeynep Haldan Postalcı, bunun, Türkiye Jokey Kulübü'nün en önemli projelerinden biri olduğunu anlattı. Merkezde fiziksel, zihinsel veya duygusal problemi olan çocukların tedavilerine destek amacıyla, atla terapi hizmeti verdiklerini belirten Postalcı, "Doktor raporuyla ata binmesi uygun görülen özel çocuklarımız belirli sürelerle ata biniyor. Özel seçilmiş atlarla fizyoterapistlerin ve psikologların eşliğinde hizmet veriyoruz" dedi.

Türkiye Jokey Kulübü Apranti Eğitim Merkezi Müdür Yardımcısı ve Klinik Psikolog Bercis Merdanoğlu da, merkezde yapılan hizmetleri anlattı. Dört yıldır Veliefendi Hipodromu'nda hizmet verdiklerini dile getiren Merdanoğlu şöyle devam etti:

İstanbul'da haftada 300 engelli çocuğumuza, tüm Türkiye genelinde bin 500 özel çocuğumuza atla terapi merkezlerinde terapi hizmeti sunuyoruz. Engelli çocuklarımızın bacak ve kol kas gelişmeleriyle ilgili olumlu katkı sağlayan terapi yönteminde, fizyoterapist eşliğinde çocuklar sanki atla oyun oynuyor gibi hissediyorlar. Buraya geldiğinde tekerlekli sandalyeden inip ata doğru giderek, efor sarf ediyor. Ata bindiğinde de, 'Kendi başıma bir şeyler başarabiliyorum, herkesten yukarıdayım, bacaklarım yok ama benim yerine yürüyen birisi var' diye düşünüyor. Terapi sonrası çocukların konuşmaya, adım atmaya başladığına ve kaslarının geliştiğine şahitlik ettik.

Oturmayı başardı

DÖRT yıldır atla terapi gören 14 yaşındaki bedensel engelli Selin Öztürk, "Ata binmeyi çok seviyorum. Atlar benim dostlarım oldu. Çok mutluyum. Ata binerken heyecanlanıyorum" dedi.

Anne Eda Öztürk de, kızının atla terapi sayesinde oturabildiğini söyledi. Öztürk, "Terapi öncesi otururken denge kaybı oluşuyordu. At üzerindeki eğitimlerden dolayı sırt kasları güçlendi. İlk günlerde kızımı ata üç kişi bindirebiliyordu, şimdi tek başına rahatlıkla o dengeyi koruyabiliyor" diye konuştu.

11 yaşındaki bedensel engelli Ecrin Deren Yenimol'un annesi Yasemin Yenimol, engelli çocukları olan ailelere atla terapiyi denemelerini önerdi.

YayÄ±n Adı : Güneş Tuyocu
Ili : İstanbul
Periyod : Günlük
Sayfa : 3
Tarih : 15.05.2019
Tiraj : 101.408

Engelliler Haftası'na özel etkinlikler bugün Veliefendi'de

10-16 Mayıs Engelliler Haftası kapsamında Türkiye Jokey Kulübü, Türkiye Omurilik Felçlileri Derneği ve Turkcell Life Plus işbirliğiyle hem toplumdaki farkındalığı artırmak hem de engelli yurttaşlarımızın güzel vakit geçirmesini sağlamak için bir dizi etkinlik gerçekleştirecek. Engellilere özel olarak düzenlenecek program bugün İstanbul Veliefendi Hipodromu'nda saat 14.30'da başlayacak. Sosyal sorumluluk projeleriyle sık sık gündeme gelen Türkiye Jokey Kulübü, Engelliler Haftası'nı da unutmadı. At'la Terapi Merkezleri ile yıllardır engelli çocuklara ücretsiz olarak atla terapi imkanı tanıyan TJK, Engelliler Haftası'nda da buradan hizmet alan çocukları ve ailelerini Veliefendi Hipodromu'nda ağırlayacak. Türkiye Omurilik Felçlileri Derneği'nin "Rüya ve Maskeler" adlı dans gösterisini sergileyeceği bu anlamlı günde çocuklara yönelik çeşitli animasyon ve oyunlar düzenlenecek. Etkinlik programı saat 16.30'daki Engelliler Haftası Koşusu ile sona erecek. Kazanan atın sahibine kupasını da Türkiye Omurilik Felçlileri Derneği Başkanı Ramazan Baş takdim edecek.

YayÄ±n Adı : Haberde Denge
Ili : Samsun
Periyod : Günlük
Sayfa : 8
Tarih : 15.05.2019
Tiraj : 680
1/1

Atlar engellilere terapi oluyor

TJK'nın Veliefendi Hipodromu'nda bulunan Atla Terapi Merkezi'nde, engelli çocukların psiko-sosyal gelişimlerinin, fiziksel fonksiyonlarının güçlendirilmesi hedefleniyor. Türkiye Jokey Kulübü'nün (TJK) Veliefendi Hipodromu bünyesinde engelli çocukların tedavisinde destekleyici rol oynayan bir terapi yöntemi olarak hayata geçirdiği Atla Terapi Merkezi'nde, engelli çocukların psiko-sosyal gelişimlerinin, fiziksel fonksiyonlarının güçlendirilmesi hedefleniyor. Türkiye Jokey Kulubü'nün sosyal sorumluluk projelerinden biri olan ve engelli çocukların tedavisinde terapi yöntemi olarak hayata geçirdiği Atla Terapi Merkezleri, İstanbul Veliefendi, Diyarbakır, İzmir Şirinyer ve Bursa Osmangazi, Şanlıurfa, Elazığ ve Adana hipodromlarında ücretsiz olarak hizmet veriyor. Merkezlerde, özel olarak yetiştirilmiş atlar ve uzman fizyoterapistler eşliğinde uygulanan terapötik seanslarla fiziksel, zihinsel ve duygusal bozukluğu olan çocukların gelişimine katkı sağlanması amaçlanıyor. Engelli çocukların yaşam kalitelerini artırmak için kurulan Atla Terapi Merkezlerinde, özel eğitim almış psikolog ve fizyoterapistlerden oluşan profesyonel bir ekip bulunuyor. Türkiye Jokey Kulübü Apranti Eğitim Merkezi Müdürü Zeynep Haldan Postalcı, projenin, Türkiye Jokey Kulübü'nün en önemli projelerinden biri olduğunu anlattı. Merkezde fiziksel, zihinsel veya duygusal problemi olan çocukların tedavilerine destek amacıyla, atla terapi hizmeti verdiklerini belirten Postalcı, "Doktor raporuyla ata binmesi uygun görülen özel çocuklarımıza belirli sürelerde ata biniyor. Atla terapi hizmetinden ücretsiz faydalanan çocuklarımıza özel seçilmiş atlarla uzman kadroyla hizmet veriyoruz. Fizyoterapistlerin gözetiminde psikologlarla bu terapi hizmetini yürütüyoruz. Türkiye'de kulübümüze bağlı 7 hipodromda atla terapi hizmetleri veriliyor. Merkezimizde terapileri bir program dahilinde yürütüyoruz." diye konuştu.

Türkiye genelinde bin 500 özel çocuğa atla terapi hizmeti

Türkiye Jokey Kulübü Apranti Eğitim Merkezi Müdür Yardımcısı ve Klinik Psikolog Bercis Merdanoğlu da, merkezde yapılan hizmetleri anlattı. Merdanoğlu, 4 yıldır Veliefendi Hipodromu'nda hizmet verdiklerini dile getirerek, şöyle konuştu: "İstanbul'da haftada 300 engelli çocuğumuza, tüm Türkiye genelinde bin 500 özel çocuğumuza atla terapi merkezlerinde terapi hizmeti sunuyoruz. Engelli çocuklarımızın bacak ve kol kas gelişmeleriyle ilgili olumlu katkı sağlayan terapi yönteminde, fizyoterapist eşliğinde çocuklar sanki atla oyun oynuyor gibi hissediyorlar. At ısısının normal dereceden farklı olması, fizik tedavide uygulanan o fazla ısının koymasıyla aynı oluyor. Eğitmenler ata bindiriyorlar çocukları, o ısıdan yararlanıyor ve kaslarıyla ilgili çalışmalar yapıyor. Zannediyor ki, 'Ata biniyorum, oyun oynuyorum, herhangi bir doktora gitmiyorum.' Atla terapinin çocuklara psikolojik olarak da çok faydası var. Buraya geldiğinde tekerlekli sandalyeden inip ata doğru giderek, efor sarf ediyor. Ata bindiğinde de, 'Kendi başıma bir şeyler başarabiliyorum, herkesten yukarıdayım, bacaklarım yok ama benim yerine yürüyen birisi var' diye düşünüyor. Terapi sonrası çocukların konuşmaya, adım atmaya başladığına ve kaslarının geliştiğine şahitlik ettik." (AA)

YayÄ±n Adı : Milliyet Periyod : Günlük Tarih : 15.05.2019
Ili : İstanbul Sayfa : 3 Tiraj : 125.674

ÖZEL ÇOCUKLARA GÜLÜMSETEN TERAPİ

Türkiye Jokey Kulübü'nün (TJK) Veliefendi Hipodromu bünyesinde kurduğu Atla Terapi Merkezi'nde, engelli çocukların psiko-sosyal gelişimlerinin, fiziksel fonksiyonlarının güçlendirilmesi hedefleniyor. 4 yıldır Veliefendi Hipodromu'nda hizmet veren Klinik Psikolog Bercis Merdanoğlu şu bilgileri verdi: "İstanbul'da haftada 300 engelli çocuğumuza, tüm Türkiye genelinde bin 500 özel çocuğumuza terapi hizmeti sunuyoruz. Engelli çocuklarımızın bacak ve kol kas gelişmeleriyle ilgili olumlu katkı sağlayan terapinin psikolojik olarak da çok faydası var. Ata bindiğinde de, 'Kendi başıma bir şeyler başarabiliyorum, herkesten yukarıdayım, bacaklarım yok ama benim yerine yürüyen birisi var' diye düşünüyor."

● İSTANBUL AA

YayÄ±n Adı : Ortadoğu
Ili : İstanbul
Periyod : Günlük
Sayfa : 16
Tarih : 15.05.2019
Tiraj : 4.149
1/1

Atlar engellilere terapi oluyor

TÜRKİYE Jokey Kulübü bünyesinde engelli çocukların tedavisinde destekleyici rol oynayan bir terapi yöntemi olarak hayata geçirdiği Atla Terapi Merkezi'nde, özel eğitim almış psikolog ve fizyoterapistlerden oluşan profesyonel bir ekip bulunuyor. Merkezde engelli çocukların psikolojik ve fiziksel fonksiyonlarının güçlendirilmesi hedefleniyor.

YayÄ±n Adı : Star
Ili : İstanbul
Periyod : Günlük
Sayfa : 2
Tarih : 15.05.2019
Tiraj : 100.527
1/1

1500 ÖZEL ÇOCUĞA ATLA TERAPİ

TÜRKİYE Jokey Kulübü'nün Veliefendi Hipodromu'nda, engelli çocukların tedavisinde destekleyici rol oynayan bir terapi yöntemi olarak hayata geçirdiği Atla Terapi Merkezi'nde, engelli çocukların psiko-sosyal gelişimlerinin, fiziksel fonksiyonlarının güçlendirilmesi hedefleniyor.

Apranti Eğitim Merkezi Müdürü Zeynep Haldan Postalcı "Merkezimizde, fiziksel, zihinsel veya duygusal problemi olan çocukların tedavilerine destek amacıyla, atla terapi hizmeti veriyoruz. Doktor raporuyla ata binmesi uygun görülen özel çocuklarımıza belirli sürelerde ata biniyor" dedi. Türkiye genelinde bin 500 özel çocuğa atla terapi hizmeti verdiklerini belirten Türkiye Jokey Kulübü Apranti Eğitim Merkezi Müdür Yardımcısı Bercis Merdanoğlu ise terapi sonrası çocukların konuşmaya, adım atmaya başladığına ve kaslarının geliştiğine şahitlik ettiklerini söyledi.

YayÄ±n Adı : Trakya Demokrat Gazetesi
Ili : Tekirdağ
Periyod : Haftada 6 Gün
Sayfa : 2
Tarih : 15.05.2019
Tiraj : 502

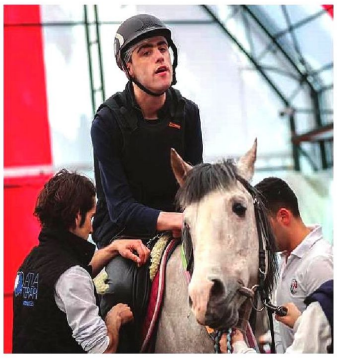

Atlar engellilere terapi oluyor

HABER MERKEZİ

TJK'nın Veliefendi Hipodromu'nda bulunan Atla Terapi Merkezi'nde, engelli çocukların psikososyal gelişimlerinin, fiziksel fonksiyonlarının güçlendirilmesi hedefleniyor.

Türkiye Jokey Kulübü'nün (TJK) Veliefendi Hipodromu bünyesinde engelli çocukların tedavisinde destekleyici rol oynayan bir terapi yöntemi olarak hayata geçirdiği Atla Terapi Merkezi'nde, engelli çocukların psikososyal gelişimlerinin, fiziksel fonksiyonlarının güçlendirilmesi hedefleniyor.

Türkiye Jokey Kulubü'nün sosyal sorumluluk projelerinden biri olan ve engelli çocukların tedavisinde terapi yöntemi olarak hayata geçirdiği Atla Terapi Merkezleri, İstanbul Veliefendi, Diyarbakır, İzmir Şirinyer ve Bursa Osmangazi, Şanlıurfa, Elazığ ve Adana hipodromlarında ücretsiz olarak hizmet veriyor.

Merkezlerde, özel olarak yetiştirilmiş atlar ve uzman fizyoterapistler eşliğinde uygulanan terapötik seanslarla fiziksel, zihinsel ve duygusal bozukluğu olan çocukların gelişimine katkı sağlanması amaçlanıyor. Engelli çocukların yaşam kalitelerini artırmak için kurulan Atla Terapi Merkezlerinde, özel eğitim almış psikolog ve fizyoterapistlerden oluşan profesyonel bir ekip bulunuyor.

AA muhabirine konuşan Türkiye Jokey Kulübü Apranti Eğitim Merkezi Müdürü Zeynep Haldan Postalcı, projenin, Türkiye Jokey Kulübü'nün en önemli projelerinden biri olduğunu anlattı. Merkezde fiziksel, zihinsel veya duygusal problemi olan çocukların tedavilerine destek amacıyla, atla terapi hizmeti verdiklerini belirten Postalcı, "Doktor raporuyla ata binmesi uygun görülen özel çocuklarımıza belirli sürelerde ata biniyor. Atla terapi hizmetinden ücretsiz faydalanan çocuklarımıza özel seçilmiş atlarla uzman kadroyla hizmet veriyoruz. Fizyoterapistlerin gözetiminde psikologlarla bu terapi hizmetini yürütüyoruz. Türkiye'de kulübümüze bağlı 7 hipodromda atla terapi hizmetleri veriliyor. Merkezimizde terapileri bir program dahilinde yürütüyoruz." diye konuştu.

Türkiye Jokey Kulübü Apranti Eğitim Merkezi Müdür Yardımcısı ve Klinik Psikolog Bercis Merdanoğlu da, merkezde yapılan hizmetleri anlattı. Merdanoğlu, 4 yıldır Veliefendi Hipodromu'nda hizmet verdiklerini dile getirerek, şöyle konuştu:

"İstanbul'da haftada 300 engelli çocuğumuza, tüm Türkiye genelinde bin 500 özel çocuğumuza atla terapi merkezlerinde terapi hizmeti sunuyoruz. Engelli çocuklarımızın bacak ve kol kas gelişmeleriyle ilgili olumlu katkı sağlayan terapi yönteminde, fizyoterapist eşliğinde çocuklar sanki atla oyun oynuyor gibi hissediyorlar. At ısısının normal dereceden farklı olması, fizik tedavide uygulanan o fazla ısının koymasıyla aynı oluyor. Eğitmenler ata bindiriyorlar çocukları, o ısıdan yararlanıyor ve kaslarıyla ilgili çalışmalar yapıyor. Zannediyor ki, 'Ata biniyorum, oyun oynuyorum, herhangi bir doktora gitmiyorum.' Atla terapinin çocuklara psikolojik olarak da çok faydası var. Buraya geldiğinde tekerlekli sandalyeden inip ata doğru giderek, efor sarf ediyor. Ata bindiğinde de, 'Kendi başıma bir şeyler başarabiliyorum, herkesten yukarıdayım, bacaklarım yok ama benim yerine yürüyen birisi var' diye düşünüyor. Terapi sonrası çocukların konuşmaya, adım atmaya başladığına ve kaslarının geliştiğine şahitlik ettik."

Atla terapi gören 14 yaşındaki bedensel engelli Selin Öztürk, "Ata binmeyi çok seviyorum. 4 yıldır ata biniyorum. Atlar benim dostlarım oldu. Çok mutluyum. Ata binerken heyecanlanıyorum." dedi. (AA)

YayÄ±n AdÄ± : At Dünyası | Periyod : Aylık | Tarih : 01.05.2019
Ili : İstanbul | Sayfa : 51 | Tiraj : 4.500 | 1/1

TJK'dan Ulusal Egemenlik ve Çocuk Bayramı Kutlamaları

Bu yıl 23 Nisan'da da geleceğimizin güvencesi çocuklarımız için hipodromlarda çeşitli etkinlikler düzenlendi. Gazi Mustafa Kemal Atatürk'ün armağanı olan Ulusal Egemenlik ve Çocuk Bayramı'nda gerçekleştirilen kutlamalar renkli görüntülere sahne oldu.

Adana Yeşiloba Hipodromu

Ailelerin yoğun ilgi ve katılım gösterdiği etkinlikler kapsamında minik misafirlerimiz at bindi ve eğlenceli aktivitelere katılarak güzel bir gün geçirdi. İlk koşu öncesi açılış anonsunda sunucuya bir kız çocuğumuz eşlik etti. Günün 5. koşusundan önce Petrol Ofisi İlkokulu öğrencileri bir gösteri sundu, koşu sonrası ise kendileriyle temsili bir kupa töreni gerçekleştirildi. Kazanan atın sahibi adına Eymen Boz'a kupasını, TJK adına Ece Demiralp verdi.

Şanlıurfa Hipodromu

Şanlıurfa Hipodromu At'la Terapi Merkezinde gerçekleştirilen kutlamalarda çocuklar ata bindiler ve kendileri için hazırlanan ikramlar eşliğinde hoşça vakit geçirdiler.

İstanbul Veliefendi Hipodromu

Veliefendi Hipodromu'nda kurulan stantlara yoğun ilgi gösteren çocuklar ve aileleri, neşe dolu anlar yaşadı. Özel Aslan Anaokulu öğrencilerinin hazırladığı gösteriler ve sonrasında düzenlenen etkinlikler, 23 Nisan ruhunu Veliefendi'de sahneledi.

www.medyatakip.com

YayÄ±n AdÄ± : TÜK'nın Sesi
Ili : İstanbul
Periyod : Aylık
Sayfa : 50
Tarih : 01.05.2019
Tiraj : 10.000

Dergimizin geçtiğimiz sayısında, Bitlis İlimiz'in genel tarihi ve atçılık faaliyetlerini incelemiştik. İlkbahar – Yaz Yarış Sezonu heyecanının başlaması ile birlikte, bir süre ara vereceğimiz "At İzi Dosyamız"ın bu ayki durağı, Bitlis'e yalnızca 150 kilometre mesafede bulunan ve Doğu Anadolu'da modern atçılığın temsilcisi olan Edremit Belediyesi Olimpik Binicilik Tesisleri oldu. Aynı zamanda bir binici olan Edremit Kaymakamı Atıf Çiçekli ve Tesisin Koordinatörü Emre Üstdağ ile gerçekleştirdiğimiz röportajlara geçmeden önce, yolumuzun üzerindeki Akdamar Adası ve Van İlimiz'in atçılık tarihine, birlikte bir göz atalım...

Van

Akdamar Adası & Akdamar Kilisesi

Akdamar Adası, üzerinde kurulan ve ada ile aynı adı taşıyan kilise nedeniyle dünyaca tanınmaktadır. Van – Tatvan karayolunun, 50. kilometresinde bulunan iskelenin 4 km açığında yer almaktadır. Adanın güneydoğusuna kurulmuş olan kilise, 915 - 921 yılları arasında, Vaspurakan Kralı I. Gagik tarafından, Keşiş Manuel'e yaptırılmıştır.

Kaynaklara göre kilise, saray, hizmetli odaları, teraslı bahçeler ve limandan oluşan yapılar bizzat kral tarafından tasarlanmıştır. 1021 yılında, Vaspurakan Krallığı tarih sahnesinden silinmiş, 1113 yılında ise adadaki yapılar manastıra dönüştürülmüş, 1895 yılına kadar da bölgedeki Ermeni Patrikliği tarafından merkez olarak kabul edilmiştir.

Üç atlı Aziz Kabartması

■ Efsaneye göre, çok fazla kuzu yiyerek ülkenin açlığa sürüklenmesine sebep olan ejderhayı, mızrakla yaralayan ve atının ayakları altında ezerek öldüren Aziz Hagios Georgios kabartması. Hagios Georgios, "Aya Yorgi" şeklinde okunmaktadır ve çok sevildiği için günümüzde birçok kutsal yer, onun ismi ile anılmaktadır.

■ MS 284 - 305 tarihleri arasında Amasya'da yaşadığı bilinen Aziz Theodor'un av sahnesini resmeden kabartma.

■ Asıl adı Saul olan Aziz Pavlus'un bir köleyi öldürme sahnesini resmeden kabartma.

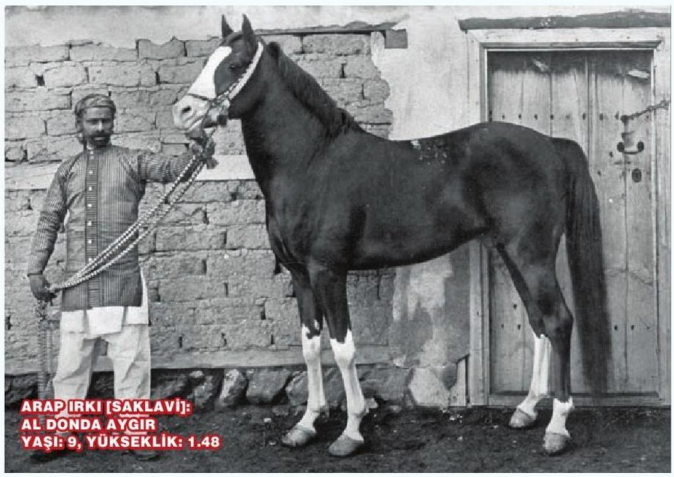
ARAP IRKI [SAKLAVİ]:
AL DONDA AYGIR
YAŞI: 9, YÜKSEKLİK: 1.48

ARAP IRKI [MANİKİ IRKI ETKİSİNDE - BAĞDAT]: KIR DONDA AYGIR
YAŞI: 5, YÜKSEKLİK: 1.49
[ÇİFTELER HARASI KOLEKSİYONU]

Van Vilayeti

Osmanlı Atları adlı eserin yazarı İhsan Abidin Akıncı, 1900'lü yılların başında Van'da yapılan atçılık ile ilgili şu notları düşmüştür:

"Van ve Hakkari sancaklarını havidir.

Van ve Bitlis vilayetlerinin tarım usulü kayda değer. Hasılat; buğday, darı, arpa, pirinç, mısırdır. Bu vilayetlere dışarıdan hububat getirilmez. Erzurum vilayetine ihracatı vaki olur. Hububattan başka, bu havalide hayvan yemi olarak yonca ekilir. Yoncanın bir de adi cinsi ekilir. Yonca yılda iki defa biçilir. Mahmudiye, Erciş Kazaları'nda yaz ve kış hayvanlara kuru ot verilir. Halbuki vilayetin güney tarafında saman verilir.

Van vilayetinde üç yüz bine yakın ehli hayvan mevcuttur, km başına 23 baş isabet eder. Keniye'nin tahminine göre Van vilayetinde yıllık 49.000 at yetiştirildiği yazılıysa da uzmanlar tarafından belirtilen o yekün kabul edilmektedir. Van vilayetinde en çok at bulunan Mahmudiye, Erciş Kazaları'dır."

www.medyatakip.com

YayÄ±n AdÄ± : TÜK'nın Sesi
Ili : İstanbul
Periyod : Aylık
Sayfa : 52
Tarih : 01.05.2019
Tiraj : 10.000

Edremit Kaymakamı Atıf Çiçekli

Kendisini makamında ziyaret ettiğimiz Edremit Kaymakamı Sayın Atıf Çiçekli, bizlere Edremit İlçesi ve Olimpik Binicilik Tesisleri hakkında bilgiler verdi...

2016 yılının sonunda, Edremit Kaymakamı ve Edremit Belediye Başkan Vekili olarak, toplumdaki bilindiği karşılığı ile "Kayyum" olarak görevime başladım. Sizin de gözlemlediğiniz üzere, turizm potansiyeli çok yüksek olan Edremit'teyiz. Edremit, sadece bölgemizin ya da bağlı olduğumuz Van'ın değil, komşu il ve ülkeler ile birlikte değerlendirildiğinde, birçok turizm öğesini aynı anda bünyesinde barındıran çok kıymetli bir yerleşim yeri. Edremit, 130.000 nüfusa sahip, 1650 rakımlı Van Gölü'nün ki biz Vanlılar, "Van Denizi" olarak adlandırırız, Van Denizi'nin kıyısında, 7 kilometresini sahil bandı olarak vatandaşlarımızın kullanımına açtığımız, toplam 5 kilometre uzunluğa yakın kamuya açık plajları bünyesinde barındıran, toplamda 15 kilometreden fazla kıyı şeridi olan, 3000 yıllık tarihi geçmişe sahip Urartular'dan kalma, tarihi Şamran Kanalı'nın oluşturduğu, kendi ekosistemi olan meyve bahçeleri bulunan, yeşili – mavisi, tarihi – kültürü ile kadim bir ilçedir. Biz göreve başladığımız günden itibaren ilçemizi turizm ve istihdam ile anılan, daha huzurlu, refahı yüksek bir kent haline getirmek için iki buçuk yıldır çalışıyoruz. Göreve başladığımızda da bu perspektif ile ilçemizi, turizm merkezi haline getirebilmek için SWOT analizleri ve saha araştırmaları yapmaya başladık. Bu noktada da bir avantajımız oldu, ben Bayburt'ta dünyaya gelmeme rağmen, Tekirdağ'ın Şarköy İlçesi'nde büyümüş, Üniversiteyi Antalya'da okumuş, 11 yaşından beri ticaretin içinde yetişmiş bir kamu yöneticisiyim. Özel şirketlerde, fuarlarda ve özellikle turizm sektöründe, rehberlik, satın alma, satış pazarlama gibi aklınıza gelebilecek bir çok sektörde uzun yıllar çalıştım. Bu tecrübelerimin, bende ortaya çıkardığı vizyon ile ilçemize bir turizm perspektifi kazandırmaya gayret gösterdik.

Göreve başladığımda yapmış olduğumuz ilçemizi tanıma gezilerinde, uluslararası öneme sahip Engil Sulak Alanı'nı gördüğümüzde, bu yerin dünyadaki "Cennet" olarak tanımlanabilecek bir yer olduğuna kanaat getirdik. Özellikleri bakımından, Muğla'nın Dalyan İlçesi'ne çok benzeyen bir sulak alan. 90'a yakın konar – göçer kuş türünün de yaşamını sürdürdüğü, hemen aşağısında 3 kilometrelik bir kıyı okuna sahip, flamingoların konakladığı harika bir yer. Biz, bu yeri nasıl turizme kazandırırız diye düşündüğümüzde, doğa turizminin önemli öğelerinden biri olan binicilik ile ilgili değerlendirmemiz oldu.

7 yıldır profesyonel olarak ata biniyorum. Ben hem ata sporumuz olan biniciliği hem de doğa turizminin bu kadar kıymetli ve önemli bir değerini bir araya getirerek, burayı bir cazibe merkezi haline getirebileceğimize inandım. Burada, Van'ın bir kış memleketi olarak değerlendirilmesi, en az dört ayının kar altında geçmesi, sosyal ve kültürel manada vatandaşlarımızın faaliyet olanaklarının azlığı da bizi, bu şekilde bir değerlendirme yapmaya yönlendirdi.

Biniciliği sadece yazın değil, aynı zamanda kış mevsiminde de vatandaşlarımızla buluşturmak için görmüş olduğunuz tesisimizi planladık. Bu planlamayı

yaparken de sadece bugünü veya yarını değil, 20 yıl sonrasını düşünerek, Türkiye Binicilik Federasyonu'nun da desteği ile olimpik standartlarda bir tesis olması için adımlarımızı attık. Açık ve kapalı manejlerimizi, tavlamızı, kafe - restoranımızı ve diğer bütün altyapıyı, Edremit Belediyesi ve Edremit Kaymakamlığı olanakları ile inşa ettik. 3000 dönüme yakın bu mera alanlarını da bu kapsamda tahsis ederek, binicilik için harikulade bir ortam ortaya çıkarttık.

Bir tarafı kadim Süphan Dağı, bir tarafı Van Denizi ve Akdamar Adası, yine bir tarafı meşhur Vizontele Filmi'nden de hatırlayabileceğiniz Artos Dağı, diğer bir tarafı Engil Sulak Alanı ile çevrili olan tesisimizin, çok güzide bir binicilik merkezi olduğuna inanıyoruz.

Tesisimizi 2017 yılında, yaklaşık 4 aylık bir çalışma sonrasında faaliyete açtık. Ben, bize bu konuda destek olan Binicilik Federasyonu'na ve tüm Edremit Belediyesi çalışanlarına teşekkür etmek istiyorum. Bize, hem teknik destek verdiler hem de at hibe ettiler. Tesisimizi açtıktan sonra, faaliyetlerimizi duyurmak için gereken çalışmaları yapmak ile beraber, bizim asıl hedefimiz, biniciliğin yaygınlaşması, toplumumuzun ata sporumuz olan binicilik ile tanışması, kültürel ve sosyal bir faaliyet yapılması, bölgenin ve şehrimizin tanıtılarak, turizm ile anılması ve beraberinde, insanlarımızın gündelik rutinlerinde farklı, ilgi çekici noktalar oluşturarak, vatandaşlarımızın keyifli vakit geçirmelerini sağlamaktır. Bu kapsamda yaklaşık 1.5 yılda, devlet okullarında okuyan 20.000'den fazla çocuğumuzu, ücretsiz olarak servisler ile tesisimize getirdik, atlar ile tanıştırdık, ata binmelerini sağladık. Ayrıca, profesyonel lisanslı biniciler yetiştirdik. En son düzenlediğimiz lisans sınavından sonra, 30'dan fazla lisanslı sporcumuz oldu. Geçtiğimiz yaz, 15 Temmuz Şehitleri'ni Anma Etkinliği kapsamında bölgemizde ilk defa bir engel atlama yarışması gerçekleştirdik. Biniciliği yaygınlaştırabilmek ve toplumun her kesiminin yararlanabilmesini sağlamak için fiyatlarımızı çok makul düzeyde tutuyoruz.

Biniciliği çok seven ve atlar ile zaman geçirmekten büyük keyif alan bir kardeşiniz olarak, "Artık hafta sonu gelse de atlarımızın yanına gidip, ata binsek..." diye düşünen, binicilik aşığı bir insanım. Önümüzdeki süreçte de engel atlama müsabakaları düzenlemeye devam etmek, lisanslı binici sayımızı arttırarak, bölgemizde biniciliğin daha da fazla tanınmasını, vatandaşlarımızın bu sporu, "Zenginlerin Sporu" olarak görmesinin önüne geçmeyi ve bir atlı dayanıklılık yarışması organize etmeyi istiyoruz.

Ben gerek sizleri, gerek TJK'nın Sesi Dergisi'ni okuyacak olan herkesi, kadim şehrimiz Van'a, özellikle Edremit İlçemiz'e, hem buraları gezip - görmeye hem de binicilik noktasında kendilerini asla hayal kırıklığına uğratmayacak olan tesisimize at binmeye davet ediyorum. Ben, özel seçilmiş atlarımız ile plajda, sazlıklarda, 3000 dönüm merada ata binmenin keyfine varacaklarının garantisini veriyorum. Bütün Türkiye Jokey Kulübü ve TJK'nın Sesi Dergisi takipçilerini, Edremit'e, keşfe davet ediyorum. Tüm binicilerin atlarının ayaklarının düz basması dileğiyle...

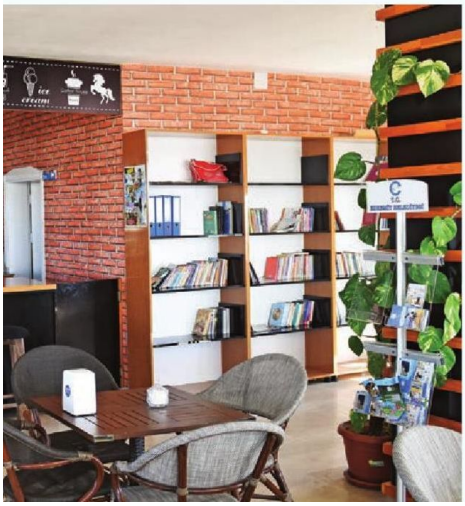

Edremit Belediyesi Olimpik Binicilik Tesisleri Antrenörü Emre Üstdağ

Öncelikle sizi tanıyabilir miyiz?

1981 yılında İstanbul'da doğdum. 2002 senesinde girdiğim Polis Meslek Yüksekokulu eğitimimi tamamladıktan sonra 2004 yılında polislik mesleğine adım attım. Çocukluğumdan itibaren, tüm hayvanlara karşı büyük bir sevgi ve ilgi duyuyorum. Hatta, küçüklüğümde sokakta oynarken, ne kadar terk edilmiş kedi, köpek bulsam gizlice eve getirirmişim. Hayvanlara olan sevgim nedeniyle, Atlı Birlikler'de görev almayı çok istiyordum. Polislik mesleğine adım attığım ilk yıl içinde, Atlı Birlikler için yapılan seçmelere katıldım. Seçmelerde başarılı olunca da İzmir Polis Atlı Birlikleri'nde göreve başladım.

Atlı Birlikler'de temel binicilik eğitimimi aldıktan sonra devriye görevlerine çıkmaya başladım. Atlı birlikler olarak, araçların giremediği yerlerde yaptığımız görevlerde, adeta Emniyet Güçleri'nin gülen bir yüzü, vizyonu olduk. İnsanlarımız, Atlı Birlikler sayesinde tarih boyunca kültürümüzde olan fakat uzaklaştıkları bir canlı ile yeniden buluşma şansını buldular. Atlara olan sevgi ve sempati sayesinde, çocuklarımıza at sevgisi aşılamanın yanı sıra üniforma sevgisini de aşılama fırsatı bulduk. Fanatizmin yüksek olduğu maçlarda, mitinglerde, özel günlerde, törenlerde ve devriye günlerimizde halkımız ile iç içe olduk. Sempatik duruşumuz, atların insanlar üzerindeki pozitif enerjileri ve etkileyicilikleriyle, Emniyet Güçleri'ne olan önyargıyı kırdık. Bu, benim için çok değerliydi.

Düzenli olarak trafikte, toplum içinde, kalabalıkta, gürültülü ve ışıklı ortamlarda at bindiğimiz için uzun yıllar boyunca, atlarımızın davranışlarının kontrollü olması ve sakin kalabilmeleri adına, onları eğittim ve rehabilite ettim. Önceliğimizin güvenlik olması nedeniyle, hem etrafımızdaki insanların hem atımızın hem de kendi can güvenliğimizin atımız ile bir dostluk ilişkisi kurmamıza bağlı olduğunu anladım.

Daha sonra yaklaşık bir buçuk yıl süren, Antalya'da gerçekleşen ve finali Hollanda'da yapılan, bir kurs dönemini başarı ile bitirip, Atlı Polis Eğitmeni oldum. Hollanda'da, Kraliyet Ailesi'nin Şövalyeleri'nden toplumsal olaylara müdahale konusunda ciddi eğitimler aldım. Yine akabinde, Türkiye Binicilik Federasyonu'ndan antrenörlük belgesi almaya hak kazandım. Yıllar içinde edindiğim tecrübelerimi de yeni atlı polis adaylarına aktardım.

Yaklaşık 13 yıl kadar Atlı Birlikler'de görev yaptıktan sonra 2016 yılında, tayinim Van'a çıktı. Yine, Emniyet Güçleri'ne bağlı olan yeni görevime başladığım Van'da atçılık adına ne yapabilirim diye düşünmeye başlamıştım. Bu süreçte, Edremit Kaymakamı ve Belediye Başkanı Atıf Çiçekli Bey'in biniciliğe çok ilgili olduğunu ve hali hazırda bir binicilik tesisi kurma niyetinde olduğunu öğrendim. Kendisi ile bu projeye dahil olabilmek ve projeye katkı sunabilmek için neler yapabileceğim konusunda iletişim kurdum. Atıf Çiçekli de bu büyük projenin üç ay içinde tamamlanmasını sağlamanın yanında, beni Koordinatör – Antrenör olarak atadılar.

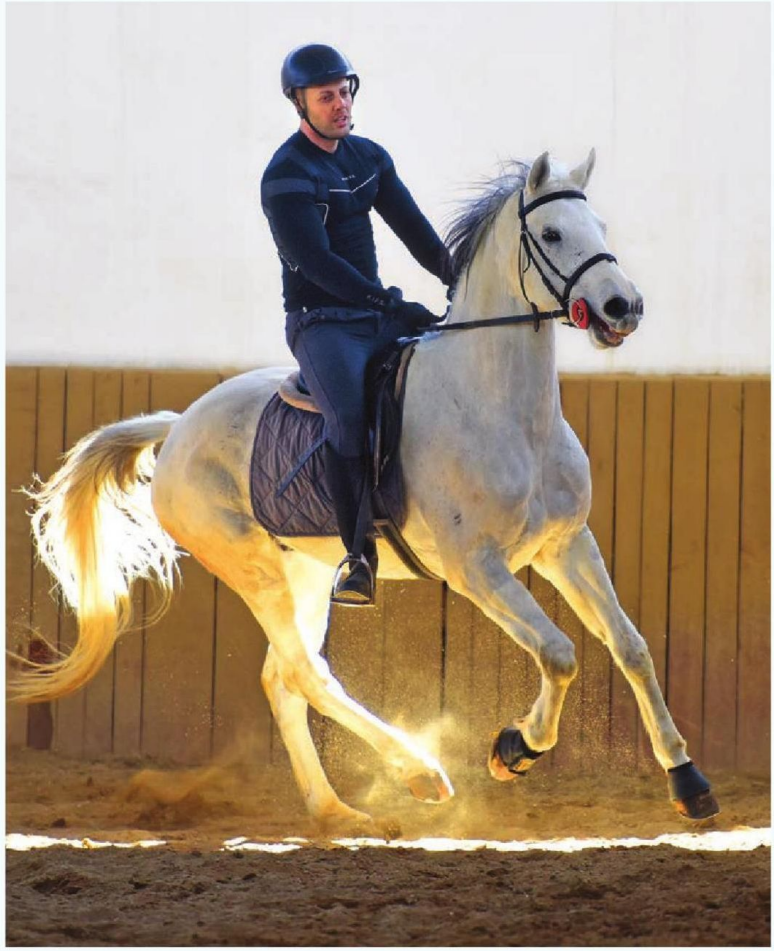

Edremit Belediyesi Olimpik Binicilik Tesisi hakkında bilgi verebilir misiniz?

Van'ın Edremit İlçesi, Çiçekli Mahallesi, Köşk Köyü'nde, yaklaşık 10 dönüm alan içinde konumlanan Edremit Olimpik Binicilik Tesisi inşaatı, 2017 yılının Ağustos ayı içinde tamamlandı. Binicilik tesisimiz, konumu itibari ile doğa harikası bir manzaraya sahip olmakla birlikte, binicilerimize ve bölge halkına, muhteşem bir manzara eşliğinde, huzurla spor yapabilme imkanı sunmaktadır. Binicilik tesisimiz imkanları itibari ile binicilerimizin tüm ihtiyaçlarını karşılayabilecek seviyededir.

Bayan ve erkek soyunma odalarımız ve mescitlerimiz, yaklaşık 50 kişinin aynı anda oturabileceği, Artos Dağı'nın etekleri ile Van Gölü'nü aynı anda görebilecekleri bir manzaraya sahip olan kafeteryamız ve çocuklarımızın spor yapmanın yanında, kaliteli vakit geçirebilecekleri bir kütüphanemiz bulunmaktadır.

Atlarımızın barınma alanlarında 14 adet box, at yıkama ve nallama alanı, yem depoları ve seyis dinlenme alanları bulunmaktadır. Ayrıca, veterinerlik hizmetlerinin uygulamaları için de veterinerlik alanı bulunmaktadır.

Binicilik derslerimizin tamamı, antrenörler eşliğinde verilmektedir, 3 antrenörümüz ve 7 seyisimiz ile hizmet vermekteyiz. 3000 metrekare boyutunda açık, 20 x 40 metre ebatlarındaki kapalı manejlerimizde ve toplam 55 bin metrekare arazi biniş alanlarımızda, 7- 14 yaş çocuklarımız için pony kulüp dersleri, yetişkinler için bireysel veya grup dersleri, temel binicilik eğitimini başarıyla tamamlayan binicilerimiz ile arazi binişleri, Van'da

www.medyatakip.com

yapılabilecek ender aktivite alanlarından biri olarak özellikle hafta sonlarında insanların hobi amaçlı yaptıkları atlı hobi gezintilerini gerçekleştiriyoruz. Ayrıca, bol kar yağışı alan bölgemizde, yine bir ilk olarak atlı snowboard aktivitesi yapıyoruz. Aktivitelerin yanında, biniciliğini geliştirip, at sahibi olmak isteyen üyelerimize, pansiyon hizmetleri sağlıyoruz.

Tüm bunların yanında, bizler ilimizde ve ilçemizde düzenlenen fuarlara katılarak, tesisimizi ve biniciliği tanıtma çalışmaları yapıyoruz... Kendisi de iyi bir binici olan ve atları çok seven Edremit Kaymakamı ve Belediye Başkanı Atıf Çiçekli'ye, bizlere ve bölge halkına bu hizmetler için imkan sağlamaları, spora ve sporcuya değer verdikleri, biniciliğin gelişmesine katkı sunmaları ve vermiş oldukları tüm emeklerden dolayı minnettarım...

Van'da atçılığa olan ilgi nasıl?

Van'a ilk defa geldiğimde, yapılan atçılığın ileri seviyelerde olmadığını gördüm. Hatta, çok geride kaldığını da belirtmek isterim. İzmir'den, Van'a tayinim çıktığında, atçılığın ve genel olarak hayvancılığın çok ileri seviyelerde olduğunu düşünüyordum. Fakat, buraya geldiğimde, hiç at görmemiş, hatta sadece at da değil, bir kediye, köpeğe yaklaşmamış çocuklar ve yetişkinler ile karşılaştım. Bu durum, ne yazık ki şehirleşmenin getirdiği büyük bir sorun olarak karşımıza çıkıyordu. Van'ın tarihinde, her evin bir atı varken, teknoloji ile birlikte at mevcudu da azalmış. Atlar, modern binicilik anlamında ise hiç kullanılmamış.

Bu anlamda biniciliği tanıtabilmek, daha çok gencimizi bu spora yönlendirebilmek ve lisanslı sporcular yetiştirebilmek adına, geçen sene itibari ile Van'da bulunan birçok koleje biniciliği, branşlarını ve kültürümüzdeki yerini anlatan konferanslar verdik. Bu konferanslar sayesinde, binlerce çocuğumuz binicilik hakkında bilgi sahibi oldu. Okullarda, hali hazırda birçok farklı spor branşında kulüp dersleri veriliyordu. Biz, bu okullar ile görüşerek, biniciliği de dönemlik müfredatlarına dahil etmeleri için sunumlar yaptık. Tesisimizi de adeta bir kampüs gibi kullanarak, binicilik dersleri verdik. Yapmış olduğumuz bu uygulama ile binicilik sporumuzun eğitim sistemine dahil edilebileceğini ve daha fazla tanıtıma ihtiyacı olduğunu gördük.

Binicilerimize, bir sene boyunca verdiğimiz binicilik dersleri, en nihayetinde lisans sınavı ile sonuçlandı. Doğu Anadolu'da bir ilk olarak, binicilik dalında 30 sporcuya lisans vermiş olduk. Bu, bizim için büyük bir başarı idi, çünkü sıfırdan başladığımız bir branşta, lisans seviyesine gelmek gurur vericiydi.

Edremit Belediyesi Olimpik Binicilik Tesisleri'nin ata sporumuz olan atçılığı tanıtmak, yaygınlaştırmak ve çocuklarımıza at sevgisi aşılamak gibi kuruluş amaçlarının yanında, çocuklarımızı doğa ile buluşturmak gibi bir hedefi daha var. Bu hedef doğrultusunda benim, "At'a Dokunmayan Kalmasın..." olarak adlandırdığım bir projeyi, Belediye Başkanımız Atıf Çiçekli'nin destek ve katkılarıyla hayata geçirdik.

Bizlere, "At'a Dokunmayan Kalmasın" Projesi hakkında bilgi verebilir misiniz?

2018 yılında başlattığımız, "At'a Dokunmayan Kalmasın" projesi ile her gün 300 çocuğumuzu atlar ile buluşturarak, toplamda 20.000 çocuğumuza at binme imkanı sağladık. Bildiğiniz gibi, bir canlı ile hemhal olmak, çocukların merhamet duygusunun gelişmesine, kendilerinden büyük bir canlıyı idare edebilmeleri, inanılmaz bir özgüven artışına ve liderlik vasıflarının ortaya çıkmasında çok etkili oluyor.

Biz de tesisimize gelen her çocuğu, atlar ile bir araya getirdik ve dokunarak hissetmelerini ve atın kendine has kokusunu duymalarını sağladık. Bu süreçte, çocuklarımızın ata yaklaştıklarındaki sevinçleri ve yüz ifadeleri her şeye değerdi. Ayrıca, sadece çocukları da değil, at ile insanların buluşması noktasında, yetişkinleri de atlar ile buluşturduk ve buluşturmaya devam ediyoruz. Tesislerimizin çok sayıda üyesi var. Üyelerimiz arasında hakimler, savcılar, polisler, askerler gibi kamu personeli ağırlıklı birçok kişi bulunuyor. Bu insanlar, iş hayatının stresini atlarla atma fırsatı buldu. Bircok binicimiz küçüklüklerinden itibaren, başka bir canlı ile iletişime geçmemelerinin sebep olduğu, empati kurma ve özgüven eksikliklerini giderme fırsatı buldular. Bunun yanında, beden kondisyonlarını da geliştirdiler.

ÖZGE BENLİ

At ile insanın buluşması sizin için ne ifade ediyor?

Belki klasik olacak ama at benim hayatım.

Senelerce, engelli bireylerle verdiğim atlı terapi seanslarında ve binicilik dersi verdiğim çocuklar ile aynı frekansı yakaladım. Bu frekansı, atlarda yakaladığımı hissediyorum. Bana, çocuklarla nasıl bu kadar iyi anlaşabildiğimi soruyorlar... Bu soruya cevabım, çocuklarda ve atlarda aynı saflık ve aynı güven duygusu ihtiyacı var, onlar sanki kalbinizi okuyorlar. Benim, ayna tepkisi ismini koyduğum bir savunma sistemine sahipler ve sizdeki duyguyu, bu hangi duygu olursa olsun aynı şekilde size geri yansıtıyorlar. Bu duygular korku, endişe veya sevgi olabilir. Ben, atların yanına zihnimi boşaltarak gidebiliyorum ve ruhumu yanına yaklaştığım ata açıyorum. Hep bahsedilen, o ulvi tasavvufi ilişkiyi atlarla yakalayabiliyorum. Benim için insana en yakın olan ve bizi en iyi hisseden canlı, atlardır. Engellilere olan faydalarını da gördükten sonra benim için dünyevi kaygıların hiçbir anlamı olmadığını anladım. Her canlının bir misyonu vardır. Ben, ne kadar çocuğun veya engellinin yüzünü güldürebilirsem o kadar kendimi mutlu hissediyorum. Hatta bir hadisi şerifte, "Dünya saadeti atların sırtındadır" diye aktarılır. Derslerimde de binicilerime bu maneviyatı, öncelikle güvenmeyi, sevmeyi ve atı hissetmeyi öğretmeye çalışıyorum. Zaten, temelinde güven olan her ilişki, büyük sevgilere ve bağlılıklara dönüşüyor. Müfredat, teorik teknik bilgi ve pratik kolayca gerçekleşiyor. Benim en büyük ustam ve yol gösterici atlar oldu. Çünkü, atlar konuşmadan öğretebilen yegane varlıklardır.

SAİM KUZPINARI

At'la terapinin faydaları hakkında ne düşünüyorsunuz?

Ben, Atlı Birlikler'deki görevime başladıktan kısa bir süre sonra, hippoterapi, atla terapi ile ilgilenme fırsatı buldum. Türkiye'de engelli bireylere olan bakış açısının değişmesi ve gelişmesi gerektiğini düşünüyorum. Engellilere ve engelli haklarına çok değer veriyorum. Çünkü hepimiz, birer engelli adayıyız. Hatta, potansiyel engelliyiz. Engelli bireylere, kendileri de ailemin birer ferdiymiş gibi yaklaşırım.

Onlara nasıl yardım edebileceğimi düşündüğüm noktada da atla terapi ile karşılaştım. 2006 yılında, atla terapi konusunda kişisel gelişimimi başlatmıştım. Birkaç yıl boyunca araştırmalarıma devam ettikten sonra, Türkiye Binicilik Federasyonu'nun açmış olduğu Adaptif Binicilik Kursu'na katıldım ve Amerika Birleşik Devletleri'nden ülkemize gelen, "North American Riding for the Handicapped Association" (NARHA) adlı kuruluşun eğitmenlerinden aldığım dersler ile kendimi geliştirdim. Adaptif Binicilik eğitimi sonrasında, engelliliğe sebep olan rahatsızlıklar hakkında daha çok bilgi sahibi oldum. Cerebral Palsy, Otizm, Down Sendromu, öğrenme güçlükleri, ince motor bozuklukları gibi hastalıklar ve bu hastalıklara atla terapi yaklaşımında, dikkat edilmesi gereken hususlar konusunda ayrıntılı dersler aldıktan sonra uygulamalarıma başladım.

Daha sonraki yıllarda, yaptığımız terapiler ile herkesin atlardan yararlanmasını sağlamaya çalıştım. Otizmli bireyler, duvarlarını yıktılar. Enerjisi zaten çok yüksek olan Down Sendromlu çocukların enerjileri iki katına çıktı. Örneğin, hem öksüz hem de cerebral palsyli olan Sıla, denge bozukluğunun yanında, ağzını kapalı tutamama ve idrar kaçırma bozuklukları olan bir çocuktu. Kendisi, atla terapi seanslarına başladıktan iki sene sonra dengesini kurarak, bana bir çiçek hediye etti. Bu, benim için hem maneviyatı çok yüksek hem de inanılmaz mutluluk verici bir olaydı.

www.medyatakip.com

Bu mucizevi gelişmelere, at sayesinde vesile olabilmek harika bir duygu. Bu işi başaranlar, atlardır. Çünkü, atlar o kadar asil varlıklardır ki, bulundukları her ortamda, çevrelerindeki bütün varlıkları oldukları gibi kabul ederler. Bir kediyi, bir köpeği, bir insanı, hiçbir şekilde birbirinden ayırt etmeden, onları, siyah - beyaz, kadın - erkek, hasta - sağlıklı olarak ayırmadan, herkese eşit şekilde sevgisini gösterebilen canlılardır.

Önümüzdeki süreçte gerçekleştirmeyi planladığınız projeleriniz var mı?

Geçtiğimiz aylarda, yine Doğu Anadolu'da bir ilk olarak çok ciddi bir organizasyon gerçekleştirdik. Belediye Başkanımız'ın destekleri ve Binicilik Federasyonu'nun katkıları ile toplam 25 atın katıldığı ve başarılı sporculara, ciddi ödüllerin dağıtıldığı bir engel atlama yarışması düzenledik. İnanılmaz heyecanlı geçen bu engel atlama müsabakasında, 5 ilden birçok sporcu yarıştı. Bölgede, ilk kez başarıyla gerçekleştirilebilen bu organizasyon, binicilik sporunun, tüm ülke genelinde yapılabileceğini göstermiş oldu.

Bu müsabaka ile birlikte bölgede biniciliğe olan ilgiyi arttırmayı başardık. Ayrıca, bizden ders alan toplamda 100'e yakın üyemizin, heyecanlarını da ikiye katladık. Üyelerimizin hedeflerini belirlemelerini sağlamakla kalmayıp, vizyon sahibi devlet büyükleri sayesinde, istenildiğinde neler yapılabileceğini göstermiş olduk.

Yeni hedeflerimiz arasında, Türkiye'nin her yerinde düzenlenen bu müsabakalarda yarışan başarılı sporcular yetiştirmek ve lisanslı sporcu sayımızı arttırarak binicilik dalında ciddi başarılar elde eden sporcular yetiştirebilmek var.

Yine, Edremit Binicilik Tesisi olarak bulunduğumuz doğal konumun elverişliliği itibariyle birçok sporcunun katılabileceği, bir atlı dayanıklılık müsabakası düzenlemek istiyoruz. Ayrıca, bölgemizin ve biniciliğin tanıtımı adına, Van'da ve komşu ülkelerdeki acenteler ile iletişime geçerek, ilimize gelen turistlerimize, at binme keyfi yaşatmak istiyoruz.

Son olarak eklemek istediğiniz bir şey var mı?

Edremit Belediyesi Olimpik Binicilik Tesisi olarak amacımız, kültürümüzde var olan atçılığın, biniciliğin yeniden canlanması ve gelişmesi, bu sporun en iyi yerlere gelmesidir. Bu sporu tanıtabilmek ve biniciliği olimpik seviyede yapılabilecek hale getirebilmek istiyoruz. Bölgemizin, birçok sosyal etkinliğe ev sahipliği yaptığını duyurmak istiyoruz. Ne kadar çok çocuğumuzun elinden tutabilirsek, o kadar çok faydalı olabileceğimizi düşünüyorum. Çocuklarımıza, zararsız bir dost edindirmek istiyorsak, atlarla tanıştıralım. Atlardan, ayrım yapmadan sevmeyi öğrensinler, nefesleriyle şifa bulurken, bedenlerini geliştirsinler .

Umarım, atçılıkla ilgili bu tarz çalışmalar, örneğin atlı güvenlik hizmetlerinde ve biniciliğin bütün branşlarında, tüm illerimize yayılarak devam eder. Bu sayede, nice başarılı sporcu ülkemizi temsil edebilir. Ben, tekrar emeği geçen tüm arkadaşlarıma ve bize bu yolu açan, bölgeye bu hizmetleri taşıyan devlet büyüklerime teşekkürlerimi sunarım.

209 NOLU BAYİ BAYİLERİMİZİ TANITIYORUZ

ŞEMSETTİN ŞEN

Öncelikle sizi tanıyalım?

1978 yılında, Van'ın Gürpınar İlçesi'nde dünyaya geldim. İlkokulu ve Ortaokulu da Van'da bitirdim. 1992 yılında, esnaf olarak iş hayatına atıldım. Gıda sektöründe hizmet verdiğim dükkanımı, 1998 yılına kadar işlettim. Askere gidip geldikten sonra, çeşitli ihalelere girmeye başladım. Çeşitli sektörlerde düzenlenen kantin, okul gibi her türlü ihaleye girdim. Ayrıca, makam şoförlüğü de yapıyordum. Bu şekilde, hizmet sektöründe uzun yıllar hizmet verdikten sonra, 2011 yılında bir arkadaşımın tavsiyesi ile bir İddia Bayii açmak için başvurdum. Bir süre sonra, Sayısal Loto Bayii ve Ganyan Bayii olmak için yaptığımız başvuruların kabul edilmesiyle, lokalimiz bugünkü halini aldı.

At yarışlarına olan ilginiz nasıl başladı?

Açıkçası, Ganyan Bayii İşletmecisi olmadan önce, at yarışlarına pek ilgi duymuyordum. Bayimizi de henüz yeni diyebileceğimiz bir süredir; yaklaşık iki yıldır işletiyorum. Fakat, iyi bir işletmeci olmamı da at yarışlarına olan ilgime değil, esnaf olarak edindiğim tecrübelerime bağlıyorum.

Van'da at yarışlarına olan ilgi nasıl?

Van'da atlara ve at yarışlarına olan ilgi çok yoğun. Hatta, lokalimiz ne kadar geniş olsa da zaman zaman yeterli olmuyor. Ben, Van'a bir at yarışı hipodromu yapılacağını duymuştum. Fakat, hipodromun temeli, Van yerine Erzincan'a atıldı. Van, "Doğu'nun İncisi"dir. Nasıl, Batı'nın İstanbul'u, İzmir'i, Ankara'sı varsa, Doğu'nun da Van'ı var. İlimiz, nüfusu ve altyapısı ile bir hipodrom kurulması için hazırdır.

209 Nolu Ganyan Bayii'nin yanında, İddaa ve Sayısal Loto Bayii olmamız, genç kesimin at yarışını tanımasını sağlıyor. Örneğin, koşu saatlerinde tuttukları at için heyecanla tezahürat yapan yarışseverler, genç kesimin merakını cezbediyor. Bu heyecanı merak edenler de müşterek bahislere katılmaya başlıyorlar.

Sizce yarışseverlerin en önemli beklentileri nedir?

Ben, Ganyan Bayii Lokalimizi açtıktan sonra, yarışseverlerin konforuna çok önem verdim. Lokalimiz, geniş ve ferah. Van'da at yarışlarına ilgi duyan kesim, genellikle orta yaş ve üstü emekli kişilerden oluşuyor. Bu nedenle, kış aylarında çok soğuk olan Van'da, lokalimizin en iyi şekilde ısınmasına özen gösteriyoruz. Bunun yanında, iç mekanın aydınlatmasının yeterli olması ve temizliğe önem verilmesi de çok gereklidir. Yarışseverlerin oturdukları her masadan, yarışları rahatlıkla takip edebilmeleri için lokalimize büyük ekran televizyonlar yerleştirdik. Ayrıca, masalarımızda her daim kalemler ve kuponluklar bulundurmaya dikkat ediyoruz.

Müşterilerimiz, sabah 08.30'da lokalimiz ile birlikte açılan çay ocağımızda ve büfemizde her türlü sıcak ve soğuk içecekleri bulabiliyorlar. Bayimize gelen tüm yarışseverlerimize karşı güler yüzlü olmak da bu işin olmazsa olmazıdır.

Son olarak eklemek istediğiniz bir konu var mı?

Diğer tüm bayii sahibi arkadaşlarımız gibi biz de primlerin arttırılmasını istiyoruz. Kiralar, vergiler, çalışanlarımız için ödediğimiz sigortalar ve fatura masraflarımız daima artıyor. Siz, hiç yeterli zam alamadığınız bir işte çalışıp, mutlu olabilir misiniz? Veya böyle bir işte ne kadar süre çalışabilirsiniz?

www.medyatakip.com

YayÄ±n Adı : Fanatik Hipodrom | Periyod : Yıllık | Tarih : 07.04.2019
Ili : İstanbul | Sayfa : 5 | Tiraj : 76.415 | 1/1

ERCAN FIRTINA

Günün değerlendirmesi

YEŞİLOBA BUGÜN ANLATILMAZ YAŞANIR

Çok muhterem dostlar sevgili yarışseverler bilindiği PORTAKAL ÇİÇEĞİ FESTİVALİ tüm hızıyla devam ederken bugün adana yeşiloba hipodromunda birbirinden güzel 3 koşu ile adeta bir şölen havasında bir gün yaşanacak ve bugün anlatılma ile değil kesinlikle yaşanarak görülmesi gereken çok özel bir gün olacak, çok sayıda konuklarımızın katılımı ile daha da renklenecek olan adana yeşiloba hipodromuna tüm yarışseverleri davet ediyor, günün kupalı koşuları kaçmaz diyorum.

ADANA YORUMLARIM

1. **AYAK :** Adana günün ilk ayağında **Palawan** bu defa farklı koşacak gibi geliyor bana en azından siklet avantajı lehine diye düşünüyorum, **Pastor** dinçer beyin hakikaten çok değerli ve gönülden koşan bir safkanı, **Mıce Macho Man** yine yanak peluşu ile fark yaratmaya çalışacak kara silah misali bir oğlumuz, **Tatvan Beyi** ise belki bir alt grupta geldi ama zoru başarmıştı iç kulvardan gelmek her babayiğide nasip olmaz, **Doctor House** ise değişik bir at ne zaman nasıl koşacak kimse bilemez, **James, İsmihan** ve **Mandelıno** bomba isimler kısaca toparlayacak olursam önceliğim Palawan' da ama sekerse veya yanılmışsam sırasıyla diğer safkanlar şanslı durumu geleceklerdir.
2. **AYAK :** ÇUKUROVA GAZETECİLER CEMİYETİ koşusunda **Altın Kop**'a sadece saygı duyuyorum, helal olsun candan ciğerden bir at, zaman zaman geçilse de genelde hep o geçen isim oldu bunuda unutmamak lazım, burada bir acaip at olan ve son yarışında tendürek koşusunda jokeyi Selim Kaya' yı alıp en dış vargellerde götüren **Berthold** sapmaz ise veya tempoyu sağlam verip arka tarafı cesaretlendirmeden viraja ayırmış girerse işin rengi değişir, inanın çok güçlü bir at ve asıl tehlike nedir biliyormusunuz Berthold' da bunun farkında o yüzden zaman zaman böyle deli numarası yapıyor kerata, **Evergarande, Zanapalı** ve **Stıngıng Strokes Altın Kop** ve Berthold' dan sekerse devreye girecek diğer isimler olacaklardır.
3. **AYAK :** PORTAKAL ÇİÇEĞİ koşusunda ise sıralamam **Cheri Cheri Lady, Demirbüken, Flashıng Gırl, Solıd Brothers, Kızılşahin** ve **Cogeneratıon.** Bakalım kime bayram kime seyran olacak bu koşu.
4. **AYAK :** AKDENİZ DERBİSİ koşusunda ise **Cooger** Bursa' dan geliyor, hatta Eray beyi Cuma akşamı saat 20.30 gibi aradım at geliyor an itibariyle pozantıda demişti, kendisine basın mensuplarına bu tarz yardımcı olması bakımından dolayı teşekkür ederim, **Oğlum Berat** ev sahibi konumuyla beni hesaba katmayan yarışıda unutsun diyebilir dikkat, zira Çarşamba günü denk geldiğim idman jokeyi Sadik Yıldız oğluna hem aşık hemde çok güveniyordu bakalım ne olacak, **Kınowa** benim gözümde cesur yürek bir isim onuda hem seviyoruz hemde saygı duyuyoruz, **El Nıno'** da gelmiş hoş gelmiş, **Dıstant Shınıng** ve **Kıng Serkan** ikiside çok ters bir yarış yaparsa kimse şaşırmasın diyorum dikkat.
5. **AYAK : Gökyüzü** banko
6. **AYAK : Akağaç** banko diyor hepinize sevgi ve saygılarımı arz ediyorum, herkeşe I LOVE YOUUU

YayÄ±n Adı : Bursa Hakimiyet
Ili : Bursa
Periyod : Günlük
Sayfa : 13
Tarih : 05.04.2019
Tiraj : 1.019

VELiEFENDi'DE anlamlı buluşma

Dünya Otizm Farkındalık Günü için Türkiye Jokey Kulübü tarafından "Dünya Otizm Farkındalık Günü" kapsamında İstanbul Veliefendi Hipodromu'nda otizmli bireylerle ünlü isimler buluştu. "Gelin Engelleri At'la Terapi Merkezlerimiz ile Birlikte Aşalım" sloganıyla yola çıkılarak gerçekleştirilen etkinliğe Açelya Akkoyun, Seda Üren, Gökhan Tepe, Ege, Berk Atan, Barış Murat Yağcı, Berfin Uluman ve Selim Akar gibi isimler katıldı.

YayÄ±n AdÄ±fan Gazetesi Periyod : Haftada 6 Gün Tarih : 04.04.2019
Ili : Şanlıurfa Sayfa : 1 Tiraj : 95

Atla Terapi Merkezinde otizmli çocuklar için etkinlik

Türkiye Jokey Kulübü Şanlıurfa Hipodromu Atla Terapi Merkezinde otizmli çocuklar için etkinlik düzenlendi.

Devamı Sayfa 5'te

YayÄ±n Adı : Ahfan Gazetesi Periyod : Haftada 6 Gün Tarih : 04.04.2019
Ili : Şanlıurfa Sayfa : 5 Tiraj : 95 2/2

ATLA TERAPİ MERKEZİNDE OTİZMLİ ÇOCUKLAR İÇİN ETKİNLİK

Baştarafı Sayfa 1'de

Hipodrum Müdürlüğünden yapılan yazılı açıklamaya göre, Dünya Otizm Farkındalık Günü dolayısıyla, "Gelin engelleri atla terapi merkezimiz ile beraber aşalım" sloganı ile çeşitli etkinlikler düzenlendi.

Bu kapsamda otizmli çocuklara yönelik gerçekleştirilen yüz boyama, müzik eşliğinde oyunlarla çocukların eğlenmesi sağlandı.

Hipodrum Müdürü Mehmet Kazoğlu, Atla Terapi Merkezinde bir yıldan bu yana engelli çocuklara yönelik çeşitli etkinlikler düzenlediklerini ifade etti.

Otizme farkındalık oluşturmak amacıyla otizmli çocuklarla daha fazla vakit geçirmeyi hedeflediklerini belirten Kazoğlu, "Terapi Merkezimizde alanında uzman personellerle, engelli çocukların fiziksel engel grubuna uygun aktiviteler düzenleniyor. Bu konuda eğitilmiş atlar ile engelli çocuklara binişler düzenleniyor. Terapi eğitimi gören otizmli çocuklar başta olmak üzere birçok engelli çocuğun gelişiminde olumlu geri bildirimler aldık. Burada sosyal sorumluluk projesi kapsamında hizmet veriyoruz. Tüm Şanlıurfa halkını buraya davet ediyoruz." ifadelerini kullandı.

AA

YayÄ±n Adı : Posta İzmir
Ili : İzmir
Periyod : Günlük
Sayfa : 1
Tarih : 04.04.2019
Tiraj : 402.325
1/2

MAVİ FARKINDALIK

İzmir, 2 Nisan Dünya Otizm Farkındalık Günü kapsamında bir dizi etkinliğe ev sahipliği yaptı. Farkındalık rengi 'mavi' olan otizmliler için eğitimin önemine dikkat çekildi. ■ 4. sayfada

ÇOCUĞUNUZUN FARKINDA OLUN

Vakit kaybetmeden bir uzmandan yardım ve eğitim almanın, otizmli çocukların hayatında ne kadar büyük bir fark yarattığı tartışılmaz bir gerçek. "Otizmin farkındayız" demekle olmuyor. Otizmlilerin eğitim hakkına engel olmayalım

MİDİLLİ ATLARIYLA TERAPİ

Sığınmacılar ve Göçmenlerle Dayanışma Derneği'nin (SGDD) UNICEF işbirliği ile hayata geçirdiği SGDD Al Farah İzmir Çocuk ve Aile Destek Merkezi, Çok Yönlü Destek Merkezi ile "2 Nisan Dünya Otizm Farkındalık Günü"nde otizmli danışan ve ailelerini, "atla terapi" etkinliğinde buluşturdu. 10 otizmli danışan çocuk ve aileleri, Türkiye Jokey Kulübü At ile Terapi Merkezi'nde önce beraberce kahvaltı yaptı, ardından da Midilli atlarıyla biraraya gelerek terapi gibi bir gün yaşadı. ■ DHA

ALKIŞLAR ŞAMPİYONLARA

Büyükşehir Belediyesi Buz Sporları Salonu'ndan yararlanan engelli sporcular özel etkinlikte buluştu. Salonda hem buz pateni eğitimi alan hem de gönüllerince eğlenen engelli çocuklar, bu kez düzenlenen özel bir etkinlik kapsamında biraraya geldi. Programa katılan tüm engelli sporculara ise alkışlarla şampiyonluk madalyası verildi. ■ POSTA

LİDER ALTUĞ İZMİR MARŞI'NI SÖYLETTİ

Pınar Karşıyaka - Fenerbahçe Beko basketbol takımları arasında oynanan maçın ikinci periyodu sırasında tribünlerde duygulandıran anlar yaşandı. Otizmli Altuğ Atay, salonda farkındalık yaratmak isteyen Karşıyakalı taraftarların tribün liderliğini yaptı, binlerce basketbolsevere hep bir ağızdan İzmir Marşı'nı söyletti. Bu anların binlerce kişi tarafından sosyal medya hesaplarından paylaşılması büyük beğeni aldı. ■ Tayland YILDIRIM/DHA

"BİLİM DÜNYASI DNA'LARI YAVAŞ YAVAŞ ÇÖZÜYOR"

Dr. Behçet Uz Çocuk Hastalıkları ve Cerrahisi Eğitim ve Araştırma Hastanesi'nde "2 Nisan Otizm Farkındalık Günü" kapsamında konferans düzenlendi. Etkinlikte "Otizmin Farkındayız" video gösteriminin ardından konuşan Başhekim Doç. Dr. Tanju Çelik, "Bilim dünyasının DNA'ların yapısını yavaş yavaş çözmesi ve genetik faktörlerin ortaya konulması ile durum daha iyiye gitmektedir. Bizler de otizmli çocukların ve otizmin farkındayız, onlara destek olmaya çalışıyoruz" dedi. ■ İZMİR/DHA

Otizmli öğrencilere At İle Gelişim Projesi

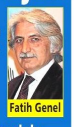

Bornova İlçe Eğitim Müdürlüğü'nce Hasan Tahsin Özel Eğitim Meslek Okulu ve İhsane Tuna Dıravacıoğlu İlkokulu'ndan otizmli öğrenci ve ailelerinin katılımıyla Bornova Mazhar Zorlu Mesleki ve Teknik Anadolu Lisesi'nde "Otizmin Farkında mısınız?" etkinliği düzenlendi. Otizmli öğrenci Murat Selçuk'un sunduğu programa katılan Kaymakam Fatih Genel, otizmli öğrenciler için "At İle Gelişim Projesi" sözü verdi. ■ Melis KARAKUZULU/DHA

BOYALI ELLERLE PANKART YAPTILAR

Ege Üniversitesi (EÜ) Rektörlük Bahçesi'nde, "2 Nisan Dünya Otizm Farkındalık Günü" kapsamında özel çocuklar Egeli gençlerle buluştu. Etkinliğe katılan EÜ Rektörü Prof. Dr. Necdet Budak, "Tüm çocukların ve gençlerin yaşama bir değer kattığına inanıyoruz. Otizmli çocuklarımızın ve gençlerimizin başarılı olduğu alanları bulup desteklemek hepimizin görevidir" dedi. Buluşmaya katılanlar elleriyle renkli boyalar kullanarak "Otizmin Farkındayız" yazılı pankartı boyadı. ■ EGE AJANS

YayÄ±n Adı : Siverek Hedef Gazetesi Periyod : Günlük Tarih : 04.04.2019
Ili : Şanlıurfa Sayfa : 5 Tiraj : 95

Atla Terapi Merkezinde Otizmli Çocuklar İçin Etkinlik

Türkiye Jokey Kulübü Şanlıurfa Hipodromu Atla Terapi Merkezinde otizmli çocuklar için etkinlik düzenlendi.

Hipodrum Müdürlüğünden yapılan yazılı açıklamaya göre, Dünya Otizm Farkındalık Günü dolayısıyla, "Gelin engelleri atla terapi merkezimiz ile beraber aşalım" sloganı ile çeşitli etkinlikler düzenlendi.

Bu kapsamda otizmli çocuklara yönelik gerçekleştirilen yüz boyama, müzik eşliğinde oyunlarla çocukların eğlenmesi sağlandı.

Hipodrum Müdürü Mehmet Kazoğlu, Atla Terapi Merkezinde bir yıldan bu yana engelli çocuklara yönelik çeşitli etkinlikler düzenlediklerini ifade etti.

Otizme farkındalık oluşturmak amacıyla otizmli çocuklarla daha fazla vakit geçirmeyi hedeflediklerini belirten Kazoğlu, "Terapi Merkezimizde alanında uzman personellerle, engelli çocukların fiziksel engel grubuna uygun aktiviteler düzenleniyor. Bu konuda eğitilmiş atlar ile engelli çocuklara binişler düzenleniyor.

Terapi eğitimi gören otizmli çocuklar başta olmak üzere birçok engelli çocuğun gelişiminde olumlu geri bildirimler aldık.

Burada sosyal sorumluluk projesi kapsamında hizmet veriyoruz. Tüm Şanlıurfa halkını buraya davet ediyoruz." ifadelerini kullandı.

A.A

YayÄ±n Adı : Şanlıurfa Gazetesi
Ili : Şanlıurfa
Periyod : Haftada 6 Gün
Sayfa : 8
Tarih : 04.04.2019
Tiraj : 420

Atla Terapi Merkezinde otizmli çocuklar için etkinlik

Türkiye Jokey Kulübü Şanlıurfa Hipodromu Atla Terapi Merkezinde otizmli çocuklar için etkinlik düzenlendi.

Hipodrum Müdürlüğünden yapılan yazılı açıklamaya göre, Dünya Otizm Farkındalık Günü dolayısıyla, "Gelin engelleri atla terapi merkezimiz ile beraber aşalım" sloganı ile çeşitli etkinlikler düzenlendi.

Bu kapsamda otizmli çocuklara yönelik gerçekleştirilen yüz boyama, müzik eşliğinde oyunlarla çocukların eğlenmesi sağlandı.

Hipodrum Müdürü Mehmet Kazoğlu, Atla Terapi Merkezinde bir yıldan bu yana engelli çocuklara yönelik çeşitli etkinlikler düzenlediklerini ifade etti.

Otizme farkındalık oluşturmak amacıyla otizmli çocuklarla daha fazla vakit geçirmeyi hedeflediklerini belirten Kazoğlu, "Terapi Merkezimizde alanında uzman personellerle, engelli çocukların fiziksel engel grubuna uygun aktiviteler düzenleniyor. Bu konuda eğitilmiş atlar ile engelli çocuklara binişler düzenleniyor. Terapi eğitimi gören otizmli çocuklar başta olmak üzere birçok engelli çocuğun gelişiminde olumlu geri bildirimler aldık. Burada sosyal sorumluluk projesi kapsamında hizmet veriyoruz. Tüm Şanlıurfa halkını buraya davet ediyoruz." ifadelerini kullandı. AA

YayÄ±n Adı : Adana Refleks
Ili : Adana
Periyod : Haftalık
Sayfa : 13
Tarih : 03.04.2019
Tiraj : 8.250

Bu sevgi görülmeye değer

Çocuklarda at sevgisinin küçük yaşlardan itibaren edinilmesi amacıyla kurulan Pony Club da, Nisan'da Adana'da - 7'nci Uluslararası Portakal Çiçeği Karnavalı kapsamında etkinlikler düzenleyecek Türkiye Jokey Kulübü (TJK) bünyesinde 2014'ten beri faaliyet gösteren Pony Club, şimdiye kadar 60 bin çocukla buluşurken, ülkemizde gerçekleştirilen fuar ve festival gibi etkinliklerde yer alarak önemli bir sosyal sorumluluk projesine imza attı Portakal Çiçeği Karnavalı'na geçen yıl da katılan Pony Club, yine TJK bünyesindeki Atla Terapi Merkezi ile birlikte bu yılki organizasyonda atlara binme gibi etkinlikler gerçekleştirecek

YayÄ±n Adı : Güneş Tuyocu
Ili : İstanbul
Periyod : Günlük
Sayfa : 3
Tarih : 03.04.2019
Tiraj : 102.793

'Dünya Otizm Farkındalık Günü' etkinliği Veliefendi Hipodromu'nda düzenlendi

TÜRKİYE Jokey Kulübü, 2 Nisan "Dünya Otizm Farkındalık Günü" kapsamında dün İstanbul Veliefendi Hipodromu Byerley Turk Salonu'nda önemli bir aktivite düzenledi.

Bu anlamlı güne, TJK yetkilileri, sanat ve spor camiasının yanı sıra otizmli çocuklarımızın aileleriyle çok sayıda medya mensubu da katıldı. 'Dünya Otizm Farkındalık Günü' için Life+TV ve teknoloji firması RealWorks ile bir işbirliği yapan TJK, dünyanın otizmli bir bireyin gözünden deneyimlenmesine olanak sağlayan sanal gerçeklik gözlüğüyle otizmli bireyin çevresiyle olan etkileşiminin bire bir tecrübe edilmesini sağladı. Proje için 360 derece video çekim tekniğiyle alınan görüntüler, Ümmü Kumru Özel Eğitim ve Rehabilitasyon Merkezi yetkililerinin destekleri ve bilimsel yaklaşımlarıyla otizmli bir bireyin algılarına göre kurgulandı. İstanbul Veliefendi Hipodromu Byerley Turk Salonu'nda "Gelin Engelleri At'la Terapi Merkezlerimiz ile Birlikte Aşalım" sloganıyla yola çıkılarak gerçekleştirilen etkinlik keyifli anlara sahne oldu. TJK'nın 4 yıldır başarıyla devam ettirdiği At'la Terapi'nin faydalarına dair çok daha net bilgi sahibi olunması adına misafirlere detaylı bilgiler de aktarıldı.

YayÄ±n Adı : Sözcü
Ili : İstanbul
Periyod : Günlük
Sayfa : 17
Tarih : 03.04.2019
Tiraj : 279.847
1/1

TJK'dan otizm etkinliği

TÜRKİYE Jokey Kulübü (TJK), 'Dünya Otizm Farkındalık Günü' kapsamında Veliefendi Hipodromu Byerley Turk Salonu'nda bir etkinlik düzenledi. Spor ve sanat camiasından çok sayıda ismin yanı sıra 'Atla Terapi Merkezi'nde terapi gören otizmli çocuklar ile ailelerinin de katıldığı etkinliğe, TJK yöneticileri ev sahipliği yaptı. Etkinlikte, Life+ TV ve teknoloji firması RealWorks işbirliğiyle, otizmli bireyin çevresiyle olan etkileşiminin birebir tecrübe edilmesi de sağlandı.

YayÄ±n Adı : Güneş Tuyocu
Ili : İstanbul
Periyod : Günlük
Sayfa : 3
Tarih : 02.04.2019
Tiraj : 102.793

TJK'dan 'Otizm Farkındalık Günü'ne özel etkinlik

Türkiye Jokey Kulübü, '2 Nisan Dünya Otizm Farkındalık Günü' için Life+ TV ve teknoloji firması RealWorks ile bir işbirliği gerçekleştirdi. Yapılan çalışmayla otizmli bir bireyin çevreyi nasıl gördüğü deneyimlenebilecek. Etkinlik, yarın İstanbul Veliefendi Hipodromu Byerley Turk Salonu'nda düzenlenecek...

DÜNYA Otizm Farkındalık Günü dolayısıyla TJK, Türkiye'nin en yeni spor ve yaşam kanalı Life+ TV ve İstanbul merkezli teknoloji ve prodüksiyon firması RealWorks ile beraber anlamlı bir çalışmaya imza attı. Dünyanın otizmli bir insanın gözünden deneyimlenmesine olanak sağlayacak bu proje, sanal gerçeklik gözlüğü ile otizmli bireyin çevresiyle olan etkileşiminin birebir tecrübe edilmesini sağlayacak. Proje için 360 derece video çekim tekniğiyle alınan görüntüler, Ümmü Kumru Özel Eğitim ve Rehabilitasyon Merkezi yetkililerinin destekleri ve bilimsel yaklaşımlarıyla otizmli bir bireyin algılarına göre kurgulandı. 2 Nisan Dünya Otizm Farkındalık Günü kapsamında İstanbul Veliefendi Hipodromu Byerley Turk Salonu'nda 'Gelin Engelleri At'la Terapi Merkezlerimiz ile Birlikte Aşalım' sloganıyla yola çıkarak gerçekleştirilecek etkinlikte sanal gerçeklik gözlüğüyle uygulamayı test edecek olan sanat ve spor camiasından davetliler, otizmi kendi gözleriyle deneyimleyecek. Bu sayede TJK'nın 4 yıldır başarıyla sürdürdüğü At'la Terapi'nin yararları hakkında çok daha sağlıklı bilgi sahibi olabilecek.

Ayrıca İstanbul Hipodromu At'la Terapi Merkezinde halihazırda terapi gören otizmli çocuklar misafir edilecek, uzmanlar eşliğinde motor becerilerini geliştirebilecekleri atölye çalışmalarına katılarak eğlenceli vakit geçirecekler.

YayÄ±n Adı : Akşam
Ili : İstanbul
Periyod : Günlük
Sayfa : 17
Tarih : 30.03.2019
Tiraj : 101.829
1/1

Otizm Farkındalık Günü'ne etkinlik düzenlenecek

Otizmli çocuklar için, TJK ve Life+ TV ve teknoloji firması RealWorks iş birliği ile 2 Nisan salı günü Veliefendi Hipodromu Byerley Turk Salonu'nda etkinlik düzenlenecek.

TJK, Dünya Otizm Farkındalık Günü dolayısıyla Türkiye'nin en yeni spor ve yaşam kanalı Life+ TV ve İstanbul merkezli teknoloji ve prodüksiyon firması RealWorks ile beraber anlamlı bir projeye imza attı. Proje için 360 derece video çekim tekniği ile alınan görüntüler, Ümmü Kumru Özel Eğitim ve Rehabilitasyon Merkezi yetkililerinin destekleri ve bilimsel yaklaşımlarıyla otizmli bir bireyin algılarına göre kurgulandı. Etkinlikte sanal gerçeklik gözlüğü ile uygulamayı test edecek olan davetliler, otizmi kendi gözleriyle deneyimleyecek ve TJK'nın 4 yıldır başarıyla sürdürdüğü At'la Terapi'nin yararları hakkında çok daha sağlıklı bilgi sahibi olabilecekler. Ayrıca İstanbul Veliefendi Hipodromu At'la Terapi Merkezinde hâlihazırda terapi gören otizmli çocuklar da misafir edilecek. Çocuklar uzman bir ekip eşli ğinde motor becerilerini geliştirebilecekleri atölye çalışmalarına katılarak eğlenceli vakit geçirecekler.

YayÄ±n Adı : Özgür Kocaeli
Ili : Kocaeli
Periyod : Günlük
Sayfa : 1
Tarih : 23.03.2019
Tiraj : 2.489

HİPODROMDA Down şenliği

ÇOK GÜZEL GÖSTERİLER- Kartepe Hipodromu'nda düzenlenen etkinlikte, öğrenciler, birbirinden güzel gösteriler sundular, bol bol alkışlandılar. **(Kerim Yavuz)**

Türkiye Jokey Kulübü ve Özel Ümmü Kumru Rehabilitasyon Merkezi işbirliği, Kocaeli Bahçeşehir Koleji Rehberlik Birimi, Kocaeli İl Jandarma Komutanlığı, KOÜ Hemşirelerinin destekleri ile "21 Mart Dünya Down Sendromlular Günü" farkındalık etkinliği Kartepe Hipodromunda gerçekleştirildi...

Haberi 2.sayfada

YayÄ±n Adı : Özgür Kocaeli
Ili : Kocaeli
Periyod : Günlük
Sayfa : 2
Tarih : 23.03.2019
Tiraj : 2.489

Hipodromda Down şenliği

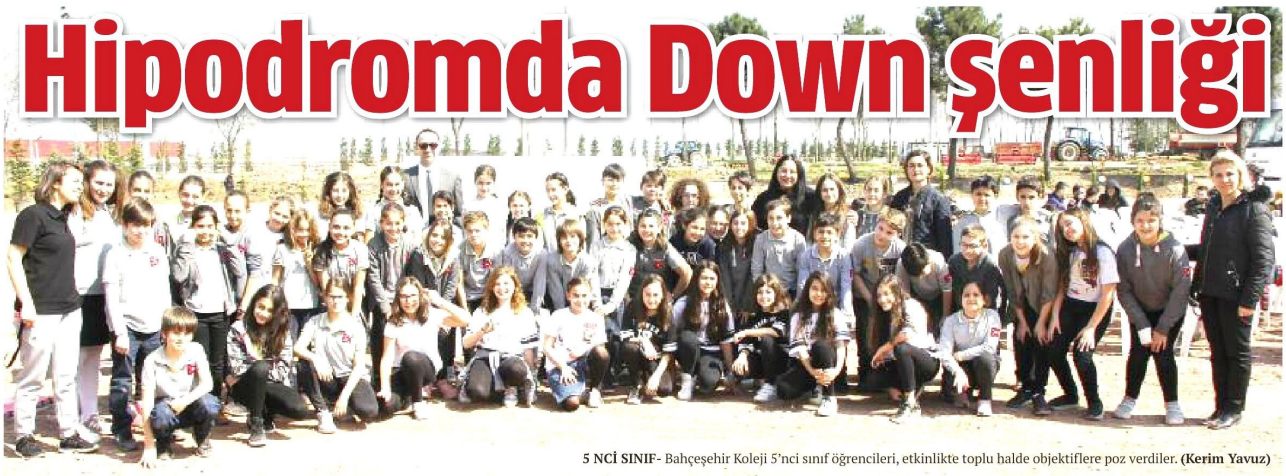

5 NCİ SINIF- Bahçeşehir Koleji 5'nci sınıf öğrencileri, etkinlikte toplu halde objektiflere poz verdiler. **(Kerim Yavuz)**

Türkiye Jokey Kulübü ve Özel Ümmü Kumru Rehabilitasyon Merkezi işbirliği, Kocaeli Bahçeşehir Koleji Rehberlik Birimi, Kocaeli İl Jandarma Komutanlığı, KOÜ Hemşirelerinin destekleri ile "21 Mart Dünya Down Sendromlular Günü" farkındalık etkinliği Kartepe Hipodromunda gerçekleştirildi...

GÜZEL GÖSTERİLER
Düzenlenen etkinlikte, minikler hünerlerini başarıyla sergiledi.

JİMNASTİK
Öğrenciler sergiledikleri başarılı jimnastik hareketleriyle bol bol alkış aldılar.

Yapılan etkinliğe Kocaeli Valisi Hüseyin Aksoy'un eşi Hülya Aksoy, Özel Ümmü Kumru Rehabilitasyon Merkezi Kurucusu Doğan Kumru, Kartepe İlçe Jandarma Komutanı Kıdemli Başçavuş Yusuf Çakır, Tarım İl Müdürü Nuri Al, TJK Kurumsal İletişim Müdürü Aylin Sevim, Kartepe Hipodrom Müdürü Ali Cumhur Özertaş, Kent Konseyi Genel Sekreteri Gültekin Görüm, Çölyak Yaşam Derneği Başkanı Nesrin Atar, Kocaeli Bahçeşehir Koleji Rehberlik Birimi Öğretmeni Gamze Tanış, Kocaeli Bahçeşehir Koleji 5. sınıf öğrencileri katıldı.

'BİREYLERİ DAHA İYİ TANIMAK VE ANLAMAK'

Yapılan etkinlikte konuşan TJK Kurumsal Pazarlama ve İletişim Müdürü Aylin Sevim, "Bizlere düşen sosyal çevreyi oluşturmak olmalı. Türkiye'de yedi ilde atla terapi merkezi kurduk. Buralarda uzman ekipler eşliğinde çocukların gelişimine katkı sağlamayı amaçlıyoruz" şeklinde konuştu. Özel Ümmü Kumru Rehabilitasyon Merkezi Kurucusu Doğan Kumru ise, "Her yıl 3 bin Down sendromlu bebek dünyaya gelmekte. Bugünde farkındalık ve olumlu tutum geliştirme çalışmaları, toplumsal kaynaştırma içinde önemli bir yer tutmaktadır. Burada olmamızın amacı Down sendromlu bireyleri daha iyi tanımak ve anlamak" şeklinde konuştu.

DOĞAN KUMRU- Özel Ümmü Kumru Rehabilitasyon Merkezi Kurucusu Doğan Kumru, başarılı öğrencilere plaketlerini sundu.

BAYAN AKSOY
Kocaeli Valisi Hüseyin Aksoy'un eşi Hülya Aksoy da etkinliğe katıldı.

NEŞELİ GÜN- Hipodromda düzenlenen etkinlikte izciler, öğrenciler ve veliler hoşça vakit geçirdiler.

YayÄ±n Adı : Güneş Tuyocu
Ili : İstanbul
Periyod : Günlük
Sayfa : 3
Tarih : 20.03.2019
Tiraj : 103.210

'21 Mart Down Sendromu Farkındalık Günü' kapsamında, İstanbul, İzmir ve Kocaeli hipodromlarında bu özel gün için bir dizi etkinlikler düzenlenecek...

TIPKI "Bizim Gibiler, +1 Farkla" sloganıyla gerçekleştirilecek olan etkinliklerde Down Sendromlu gençler, profesyonel tiyatrocularla birlikte rol aldıkları **"Canım Ailem"** adlı müzikli tiyatro oyununu bugün saat 17.00'de İstanbul Veliefendi Hipodromu Byerley Turk Salonu'nda sergileyecekler. Bugün aynı zamanda ikinci koşuda at binecek jokeyler ile aynı kıyafetleri giyip padok alanına beraber gelecekler. Padok alanında yarışseverleri selamlayarak günün anlam ve önemini vurgulayan mesajın yazılı olduğu bir pankartı da jokeylerle birlikte paylaşacaklar. TJK'nın sosyal sorumluluk projeleri kapsamında, perşembe günü Kocaeli Kartepe ve İzmir Şirinyer hipodromlarında etkinlikler gerçekleşecek. Kocaeli Kartepe Hipodromu çalışanları tarafından oluşturulan müzik grubunun Down Sendromlu çocuklarla beraber bir performans sergileyeceği bu özel günde, Kocaeli Büyükşehir Belediyesi'nin katkılarıyla büyük bir etkinlik çadırı oluşturulacak. Aynı zamanda İzmir Şirinyer Hipodromu'nda çocuklara yönelik 'At'lı Gezinti' aktivitesi, boyama ve animasyon etkinlikleri düzenlenecek. Bu özel günde ayrıca, 3. koşu sonrası Şeref Tribünü'nde davetli misafirler ve çocuklar ile birlikte pasta kesim töreni ve hediye dağıtımı gerçekleştirilecek. Belediye bando takımının da gösterileriyle renk katacağı etkinlik programı, pasta kesimi ve çocuklara hediyeler verilmesi ile son bulacak. Şanlıurfa Hipodromu'nda ise At'la Terapi merkezinde terapi gören 4 çocuk aileleriyle birlikte ağırlanacak. Orada da padok alanı ziyareti ve jokeylerle birlikte pankart açılmasının ardından özel misafirler Şeref Tribünü'ne geçerek yarışları takip edecek...

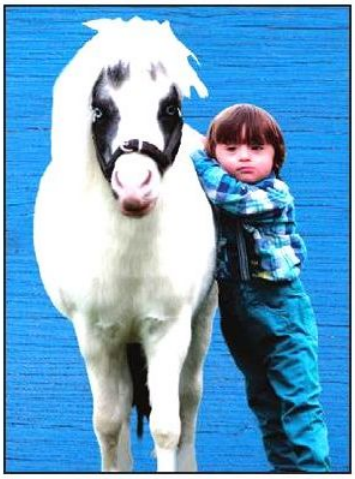

YayÄ±n Adı : Posta İzmir
Ili : İzmir
Periyod : Günlük
Sayfa : 2
Tarih : 02.03.2019
Tiraj : 402.325

'YALI LiONS'TAN ÖZEL ÇOCUKLARA ATLA TERAPİ

İzmir Yalı Lions Kulübü, Yalı Leo Kulübü işbirliğiyle Down sendromlu çocuklar için 'atla terapi eğitimi' başlattı. Türkiye Jokey Kulübü İzmir Hipodrom Müdürlüğü işbirliği ile gerçekleşecek program, 10 hafta sürecek. Down sendromluların yaşantısına büyük katkı sağladığı bilinen eğitimler, uzmanların kontrolünde ve ücretsiz olarak verilecek. Kulüp Başkanı R. Canan Şenocak, "Amacımız, özel çocukların daha iyi yaşam koşullarına kavuşmaları" dedi.

YayÄ±n AdÄ± : At Dünyası
Ili : İstanbul
Periyod : Aylık
Sayfa : 4
Tarih : 01.03.2019
Tiraj : 4.500
1/2

İçindekiler

MART 2019

8 Burcu Batur İle Moda Trendlerine Bakış
Moda Editörümüz Burcu Batur, bu ay moda dünyasının ölümsüz tasarımcısı Karl Lagerfeld'a ve ilkbahar sezonuna sayfasında yer verdi.

12 Sadettin Atığ
TJK Genel Sekreteri Sadettin Atığ, bu ay TJK'daki gelişmeleri kaleme aldı.

14 "Longines veya Dünya Şampiyonası Koşmak İstiyorum"
İstanbul Atlı Spor Kulübü'nde bir araya geldiğimiz Burak Tüter binicilik hayatını bizlerle paylaştı.

20 At'la Terapi Tarihi
TJK Atla Terapi Merkezi At'la Terapi'nin tarihini ve faydalarını bizlerle paylaştı.

22 Fatih Tezcan
Fotoğraf sanatçısı Fatih Tezcan, bu ay fotoğrafladığı atları ve hikayelerini kaleme aldı.

24 Tanju Anlaş
Veteriner Hekim Tanju Anlaş'ın ailemizdeki dört ayaklı canlılar ile ilgili yazısı bu sayfada.

26 At Yarışmaları
Türkiye Binicilik Federasyonu'nun düzenlediği yarışmaların detaylarına bu sayfalardan ulaşabilirsiniz.

Burak Tüter

32 Eren Aydın
Kuvvet ve Kondisyon Koçu Eren Aydın'ın "Binicilik ve Core" başlıklı yazısı bu sayfada.

34 White Turf St. Moritz
1907 yılından bu yana donmuş bir gölün üzerinde gerçekleştirilen ve dünya genelinde kış turizmi için en önemli organizasyonlardan olan White Turf Yarışları bu yıl da nefes kesti.

35 TJK At Yarışları
Türkiye Jokey Kulübü'nün düzenlediği yarışlar bu sayfalardan ulaşabilirsiniz.

38 Alev Sarc
Yazarımız Alev Sarc bu ay yazısında binişte pozisyonun ve temasın önemini anlattı.

44 TJK 2019 yılı Olağan Genel Kurul Toplantısı
Türkiye Jokey Kulübü'nün 2019 Yılı Olağan Genel Kurul Toplantısı İstanbul Veliefendi Hipodromu'nun Şeref Salonu'nda 97 asli üyesinin katılımıyla gerçekleşti.

46 Harran Üniversitesi ve TJK
Harran Üniversitesi Veteriner Fakültesi öğrencilerinin TJK'nın klinik uygulamalarında

www.medyatakip.com

YayÄ±n AdÄ± : Dünyası
Ili : İstanbul
Periyod : Aylık
Sayfa : 5
Tarih : 01.03.2019
Tiraj : 4.500

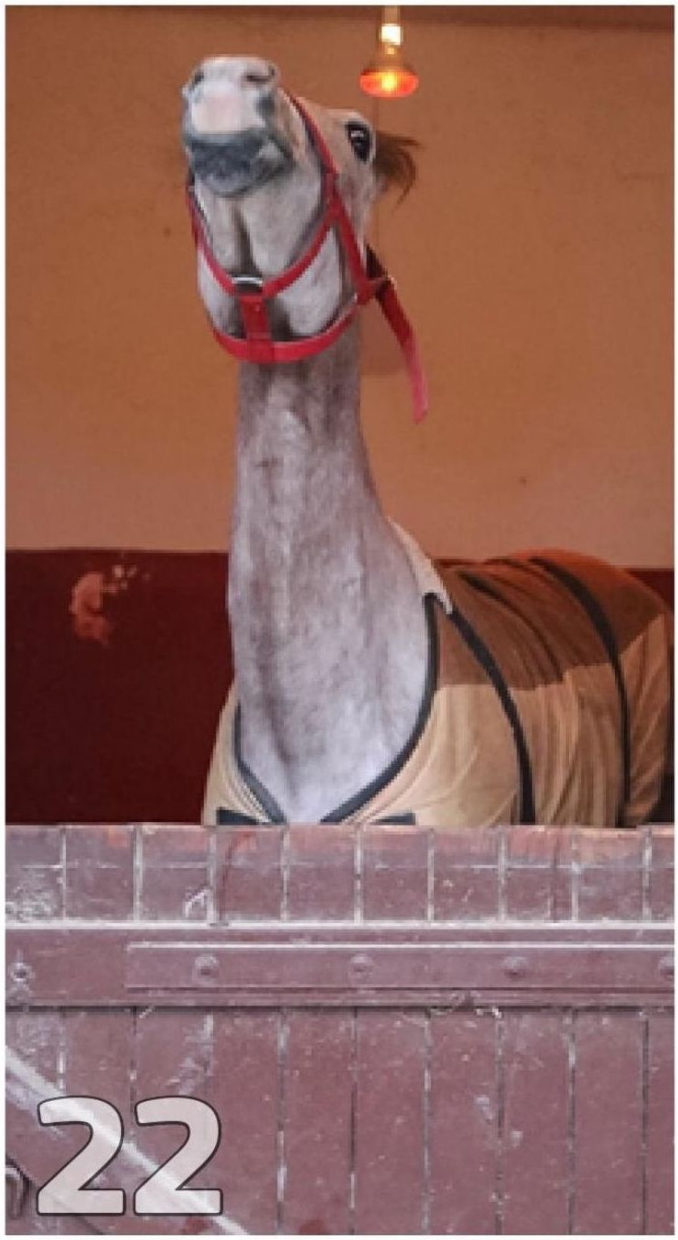

aktif görev almasını sağlayacak olan işbirliği protokolü Şanlıurfa Hipodromu'nda imzalandı.

48 Yetim Tayların Bakım ve İdaresi
Prof. Dr. Hayri Ekici yetim tayların bakımıyla ilgili önemli bilgileri bizlerle paylaştı. İlerleyen sayfalarda bulabilirsiniz.

52 TJK'dan Evlat Aşkına Sıfır Atık Projesine Destek
Atıkları kaynağından ayrıştırarak ekolojik, çevreci ve ekonomik katma değer yaratmayı hedefleyen "Sıfır Atık" projesinin önemine Türkiye Jokey Kulübü gerçekleştirdiği etkinlikle dikkat çekti.

YayÄ±n AdÄ± : Dünyası
Ili : İstanbul
Periyod : Aylık
Sayfa : 14
Tarih : 01.03.2019
Tiraj : 4.500

RÖPORTAJ

www.medyatakip.com

YayÄ±n AdÄ± : Dünyası
Ili : İstanbul
Periyod : Aylık
Sayfa : 15
Tarih : 01.03.2019
Tiraj : 4.500

"Longines veya Dünya Şampiyonası Koşmak İstiyorum"

Hazırlayan: Cansu Akkoca

Burak Tüter
Binici

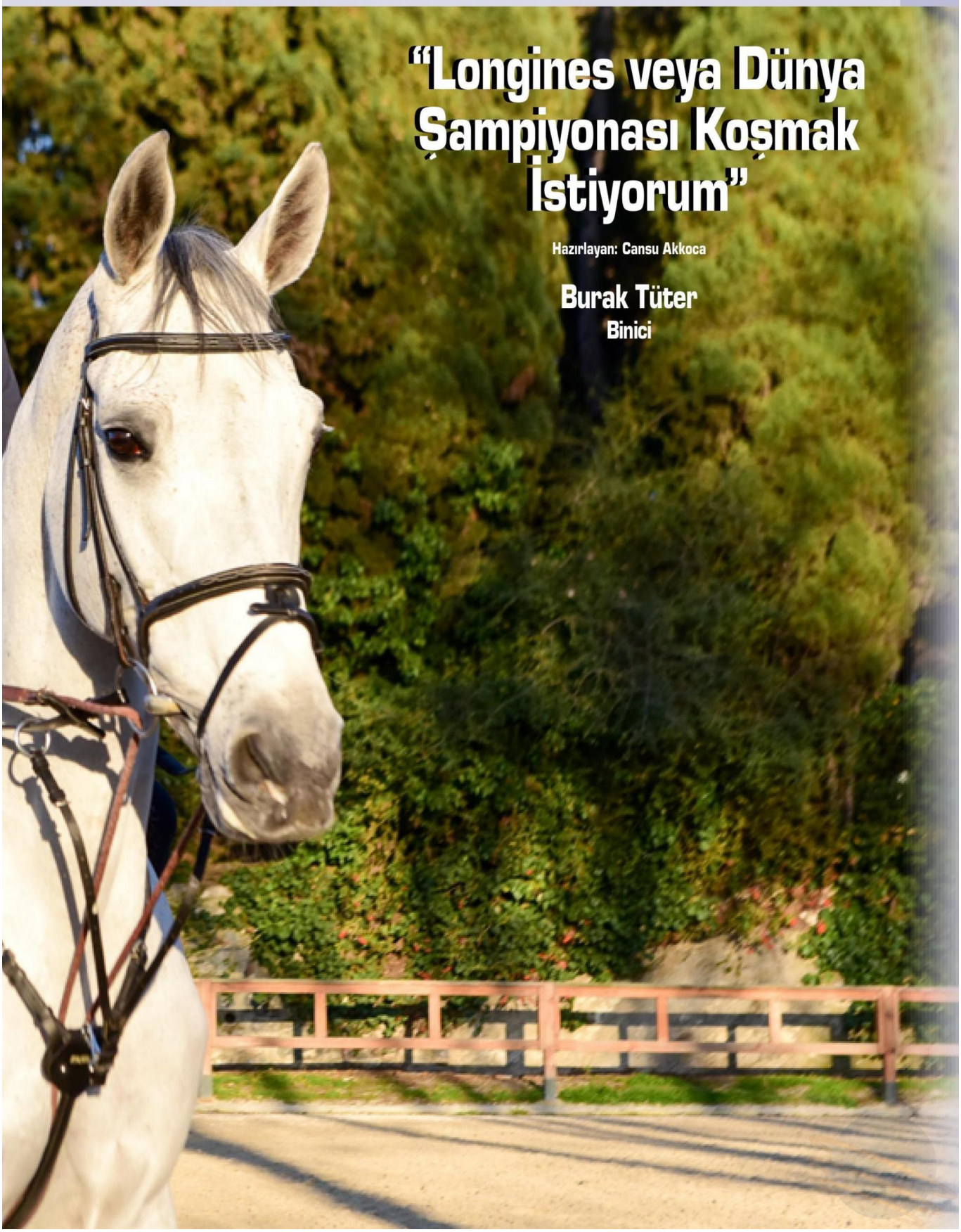

YayÄ±n AdÄ± : At Dünyası
Ili : İstanbul
Periyod : Aylık
Sayfa : 16
Tarih : 01.03.2019
Tiraj : 4.500

RÖPORTAJ

www.medyatakip.com

15 yaşındaki başarılı binici Burak Tüter çok küçük yaşlarda atlarla tanışmış. Önceleri hobi olarak gördüğü binicilik sporunu şu an profesyonel olarak devam ettiriyor ve hemen hemen katıldığı tüm yarışmalardan derecelerle dönüyor. İstanbul Atlı Spor Kulübü'nde bir araya geldiğimiz Tüter binicilik hayatını bizlerle paylaştı.

Öncelikle kendinizden biraz bahsedebilir misiniz?
15 yaşındayım, Bahçeşehir Fen ve Teknoloji Lisesi öğrencisiyim. Biniciliğe henüz çok küçük yaşta olmama rağmen atlara ilgimi gören ailemin beni binicilik kulübüne götürmesi ile başladım. Tabi kulüpte ilk olarak pony'e bindim, sonrasında da binicilik hayatım başladı. İlk zamanlar hobi olarak başladığım bu sporu şu an profesyonel olarak devam ettiriyorum.

At üstünde ne hissediyorsunuz?
At binmek tarifi olmayan bir duygu. Bu duyguyu yaşamadan ne hissettiğimi anlayamazsınız. Bir canlı ile iletişim halinde olmak çok güzel. At binerken kendimi özgür hissediyorum.

2019 yılı sizin için nasıl başladı?
Benim için iyi başladı diyebilirim. Çünkü kendi atımla veya diğer atlarla katıldığım müsabakalardan iyi dereceler aldım.

Bu zamana kadar elde ettiğiniz ve sizin için önemli olan başarınız nedir?
Benim için en büyük başarım; yıldız biniciyken yurtdışında 120 cm'de katıldığım bir yarışmada birinci olarak İstiklal Marşımızı çaldırmaktı.

Örnek aldığınız bir binici var mı?
Örnek aldığım favori binicim; Marcus Ehning.

Unutamadığınız bir anınız?
Hollanda'da at denerken bir attan düşmüştüm ve o at benim dizime basarak dizimde bir iç kanama olmasına sebep olmuştu; bu anı hiç unutamıyorum.

Hedefleriniz peki?
İleride Longines veya Dünya Şampiyonası koşmak istiyorum.

Bizim sorularımız bu kadar... Sizin okuyucularımıza bir mesajınız var mı?
Binicilik iki canlının takım olarak yaptığı tek spor. Sizin atı hissetmeniz ve atın sizin duygularınızı hissetmesi çok güzel bir duygu. Bence atlar, her biri kendisine özel bir kişiliği ve davranışları olan çok güzel ve asil canlılar. Umarım herkes bu duyguyu yakın zamanda hissedebilir.

www.medyatakip.com

YayÄ±n AdÄ± : At Dünyası
Ili : İstanbul
Periyod : Aylık
Sayfa : 18
Tarih : 01.03.2019
Tiraj : 4.500
5/10

RÖPORTAJ

www.medyatakip.com

YayÄ±n AdÄ± : Dünyası
Ili : İstanbul
Periyod : Aylık
Sayfa : 19
Tarih : 01.03.2019
Tiraj : 4.500

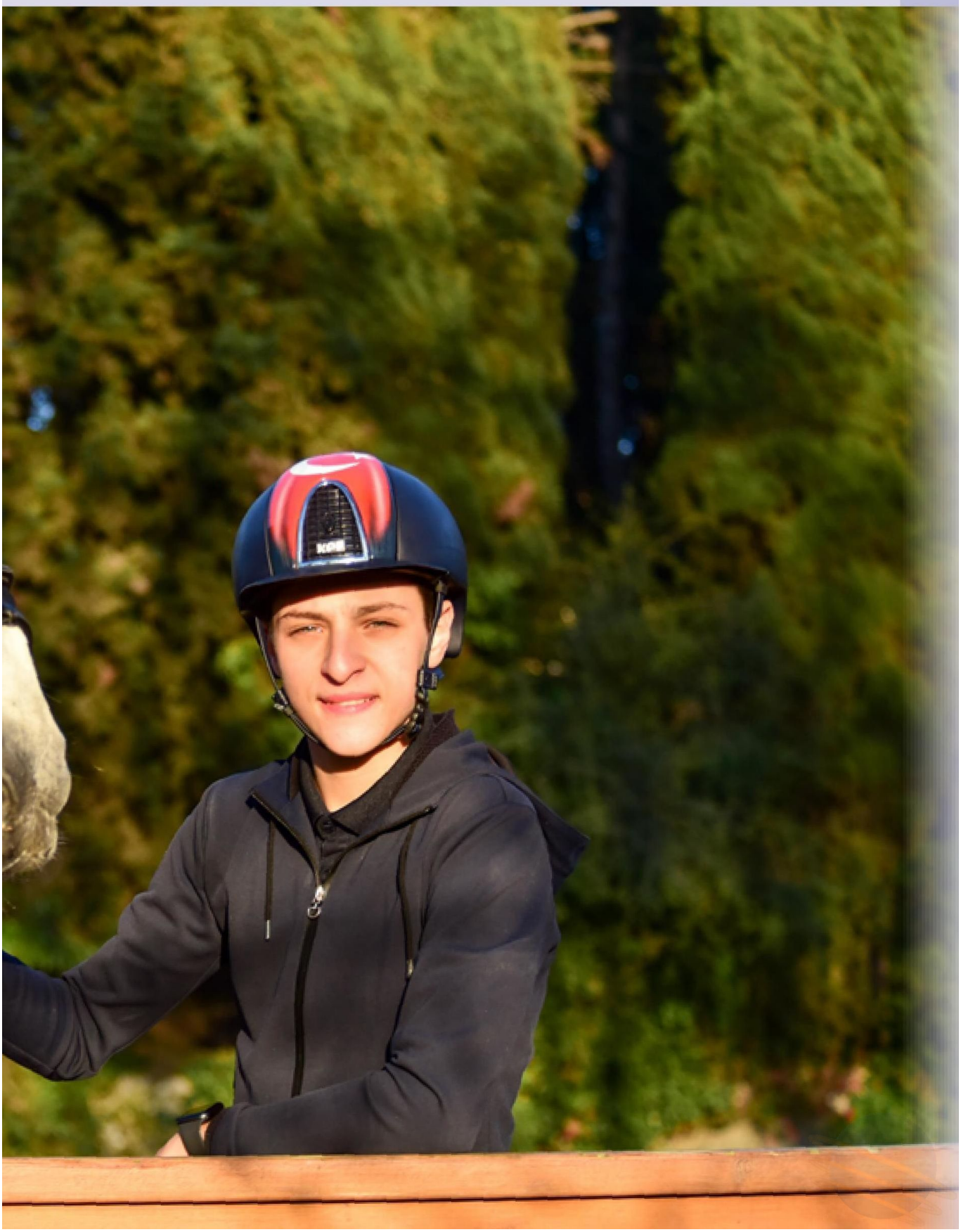

ATLA TERAPİ

At'la Terapi Tarihi

Hazırlayan: TJK Apranti Eğitim Merkezi Müdürlüğü Atlı Terapi Merkezi

İnsan-hayvan ilişkisinin evrimi 33.000 yıldan daha eskiye dayanmaktadır. Hayvanlar bu etkileşimde taşıma ve savaş aracı olarak kullanılmıştır.

Amerika'da 1919 yılında köpekler mental sağlık problemi olan askerlerin tedavisinde, köpek ve atlar Post Travmatik Stres Bozukluğu tedavisinde, 2. Dünya Savaşı'nda Avusturya'da çiftlik hayvanları (kedi, keçi, koyun, inek, atlar ve köpekler) tedavi amacıyla kullanılmıştır.

1952 yılında Helsinki Olimpiyatları'nda at terbiyecisi olarak gümüş madalya kazanan Liz Hartel'in, çocuk felci rahatsızlığını kendi atıyla iyileştirdiği görülmüştür.

1960 yılından beri kişilerde kuvvetlendirme, denge, postür ve motor fonksiyonlarını arttırmak, ruhsal sağlık problemlerini tedavi etmek amacıyla ABD, Avrupa ve Kanada'da terapatik binicilik merkezlerinin kurulmaya başlandığı, Almanyalı, İsveçli ve Avustralyalı terapistlerin at'la terapiye başlamalarıyla 'Hippoterapi' teriminin popüler hale geldiği görülmüştür.

Daha sonra hayvan destekli terapi kuruluşları olan;
1969'da NARHA (North American Riding for the Handicapped Association),
1992'de IAHAIO (International Association of Human Animal Interaction Organizations),
1999'da EAGALA (Equine Assisted Growth & Learning Association) kurulmuştur.

Osmanlı İmparatorluğunda Türklerin at'la terapiye çok uzak olmadığı görülmektedir.
Osmanlı Devleti'nin 300.000 askerle savaşırken bazı askerlerin ruhsal çöküntüye uğramasından dolayı askerlere ahır temizliği, at tımarı gibi görevler verildiği ve zamanla bu askerlerin eski sağlıklarına kavuştukları görülmüştür.

Bu nedenle de atı tımar etmenin kişilerin ruhsal sağlığını yerine getirdiği gözlemlenmiş ve Ruh ve Sinir Hastalıkları Bölümü'ne 'Tımarhane' denilmiştir.

Türkiye Jokey Kulübü At'la Terapi Merkezleri

Türkiye Jokey Kulübü'nün sosyal sorumluluk projesi olan At'la Terapi Merkezi ilk kez 2015 yılının Engelliler Haftası'nda İstanbul Veliefendi Hipodromu Apranti Eğitim Merkezi bünyesinde, sonrasında sırasıyla Diyarbakır, İzmir, Bursa, Şanlıurfa, Adana ve Elazığ Hipodromlarında hizmete açılmıştır.

Şu anda Türkiye Jokey Kulübü bünyesindeki 9 hipodromun 7'sinde ücretsiz olarak at'la terapi hizmeti verilmektedir.

At'la Terapi Merkezleri'nin esas amacı; terapi seansları sonucu çocuklarda fiziksel, ruhsal anlamda iyileşmeler meydana getirmek, sosyal hayatlarını olumlu yönde etkilemek, fiziksel ve zihinsel gelişimlerinin desteklenmesini sağlamak, kaygı ve streslerinin azalması sonucu hayata daha kolay adapte olmaları ve mutlu olmalarını sağlamaktır.

Dünyada yaygın olarak kullanılan ve ciddi başarılar elde edilen bu yöntemin Türkiye'de de yaygınlaşması ve engelli çocuklara şifa olması amacıyla bu proje Türkiye Jokey Kulübü tarafından geliştirilerek uygulamaya devam edilmektedir.

2015-2019 yılları arasında At'la Terapi Merkezleri'mizde 3879 engelli çocuğa 45471 kez terapi amaçlı biniş yaptırılmıştır.

At'la Terapi Merkezlerimizde, at'la terapi seansları yapabilecek uzmanlığa sahip ve engelli kişilerin engel grubuna fayda sağlayacak, engelli çocuklarımıza aktif bir şekilde at bindirecek eğitmenler (fizyoterapistler) ile profesyonel anlamda atı tanıyan yan yürüyücüler görevlendirilmiştir.

Terapi seanslarında görev alan tüm personele çocuklarla iletişim ve yaklaşım konularında, takım çalışmasının önemi ve biz bilinci

www.medyatakip.com

YayÄ±n Adı : At Dünyası Periyod : Aylık Tarih : 01.03.2019
Ili : İstanbul Sayfa : 21 Tiraj : 4.500 8/10

ile iş yaşamında profesyonellik becerileri hakkında uzmanlar tarafından eğitim verilmiştir.

Çalışma ekiplerimiz at'la terapiyle ilgili yurtiçi ve yurtdışında yapılan çalışmaları yakından takip etmektedir. Yurtiçinde yapılan ulusal-uluslararası kongreler ve seminerlere katılmış olup, yurtdışından da eğitim desteği alınmaktadır.

Merkezlerimizde NARHA ve IAHAIO kuruluşlarından öğrenilmiş at'la terapi biçimleri uygulanmaktadır.

At'la Terapi Merkezi atları ve tüm kullanılan ekipmanlar özel olarak seçilmiştir. Yapılmakta olan terapi çalışması hakkında, talep eden kurum ve kuruluşlarla bilgi paylaşımında bulunulmaktadır.

Genellikle başvuruda bulunan engel grupları; serebral palsi, musculer distrofi, down sendromu, spina bifida, otizm, ampütasyon cerrahisi geçirmiş hastalar, çocuk felci, inme, MS ve ruhsal sağlık bozuklukları.

At'la Terapi Merkezlerimize Başvuru Koşulları

At'la Terapi Merkezlerimizden, doktor raporuyla at'a binmesi uygun görülen tüm engelli çocuklar yararlanabilmektedir.

Bunun için talep sahibi kişinin veli ya da vasisinin, İstanbul Veliefendi Hipodromu için Türkiye Jokey Kulübü Genel Müdürlüğü'ne, diğer illerde ilgili Hipodrom Müdürlüklerine hitaben bir dilekçe ve ekinde; engelli raporu ve doktor ya da fizyoterapistten kişinin ata binmesinin uygun olduğuna dair yazı ile başvurması gerekmektedir.

At'la Terapi Merkezleri İletişim Numaraları;

İstanbul Veliefendi Hipodromu: 0 212 414 67 52 - 414 67 53

Diyarbakır Hipodromu: 0 412 254 30 29

İzmir Şirinyer Hipodromu: 0 232 493 53 50

Bursa Osmangazi Hipodromu: 0 224 808 41 31

Şanlıurfa Hipodromu: 0 414 344 00 02

Adana Yeşiloba Hipodromu: 0 322 428 40 91/92

Elazığ Hipodromu: 0 424 251 23 40

At'la Terapinin Fiziksel Yararları

*At sırtında olmanın veya ata binmenin kazandırdığı ritmik hareketler sayesinde günlük hayatta kullanılmayan kasların güçlenmesini sağlar.

*Doğru yürüyüş için kasların gelişip güçlenmesine yardımcı olur.

*Pelvis ve kalça bölgesinin hareketliliğini arttırır.

*Baş ve gövde kontrolünü arttırarak, düzgün duruşu geliştirmeye yardımcı olur.

*Denge reaksiyonlarını uyararak gövde dengesini geliştirmeye yardımcı olur.

*Tüm kasların güçlenmesine ve kas kuvvetini arttırmaya yardımcı olur.

*Eklem hareketliliğini geliştirir.

*Kalp ve damar sistemini geliştirir.

*Metabolizmayı uyarır.

*Solunum sistemini geliştirir.

*Spastisiteyi (adalelerin aşırı derecede kasılması, sertleşmesi ve istem dışı spazm oluşması) ve kontraktür (adalenin kısalmasından dolayı eklemin anormal bir postur alması) oluşumunu azaltmaya yardımcı olur ve patolojik refleksleri azaltır veya tamamen ortadan kaldırır.

At'la Terapinin Psikolojik Yararları

*Açık havada at ile egzersiz yapmanın sağladığı uyum becerisi ve grup aktivitesi olması nedeniyle kişinin kendisini iyi hissetmesini sağlar.

*Kişide kendine güven duygusunu geliştirir.

*Duyguların kontrol edilmesini ve öz disiplin kabiliyetinin geliştirilmesini sağlar.

*Kişiye gevşeme duyusunu kazanmasında yardımcı olur.

*Dış dünyaya ve kendi hayatına olan ilginin arttırılmasını sağlar.

*Risk alma kabiliyetinde artış sağlar.

*Sosyal iletişimi arttırır.

*Yükseklik korkusunun yenilmesini sağlar.

www.medyatakip.com

SANAT

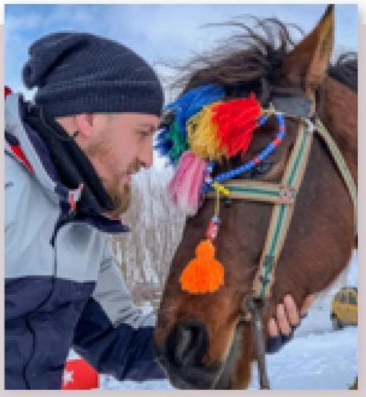

Fatih Tezcan

"Atsevgisi" "Atadam" "At love you"

Bu güzellikleri fotoğraflarken hikayelerine de şahit oluyorum. Atlara 'Güzellik' diyorum çünkü onları adlandırmayı seviyorum. Bazen de 'Atadam' olarak adlandırıyorum. Kulağıma daha hoş ve daha güzel geliyor. Onları adlandırmak kendimi onlarla bütün hissetmeme sebep oluyor. Fotoğraflarken de kendimi kaybedip ya deklanşörden parmağımı kaldırmadan seri bir taramalı gibi fotoğraflarını çekiyorum ya da hayranlıkla onları izleyip fotoğraf çekmeyi unutuyorum. Fotoğraftaki bu güzelliği fotoğraflarken bir yandan hikayesini dinliyordum. Daha tayken bir atın onunla oynamak istediğini, oynarken koşturduklarını ve tayın onu yiyeceğini sanıp gücünün yettiği kadar koşup sahibinin kucağına atladığını; nefes nefes kalıp, kalbi yerinden çıkarcasına çarptığını ve o gün bu gündür birbirlerinden ayrılmadığını, biraz uzaklaştığında ise bağırmasına, sürekli yanında olmasını isteğine şahit olmuştum. Beni mest etmişti bu duygu, bu yaşanmışlık... İnsanlardaki anne - bebek veya baba ile çocuk arasındaki bir bağ gibi sizin canınızdan bir şey oluyor bu güzellikleri sevince...

www.medyatakip.com

YayÄ±n AdÄ± : At Dünyası
Ili : İstanbul
Periyod : Aylık
Sayfa : 23
Tarih : 01.03.2019
Tiraj : 4.500
10/10

www.medyatakip.com

YayÄ±n Adı : Cosmopolitan
Ili : İstanbul
Periyod : Aylık
Sayfa : 164
Tarih : 01.03.2019
Tiraj : 159.334

Atlara Fısıldayan Kadın

Uzun yıllar kurumsal hayatta çalışan İlginay Göbüt Göksel, özgür ve girişimci ruhunu harekete geçirerek bambaşka bir alanda kariyer kuran bir iş insanı. Atlarla farkındalık terapileri yapan Göksel, iş hayatında sorun yaşayanlara ayna tutuyor.

Serpil Çekin

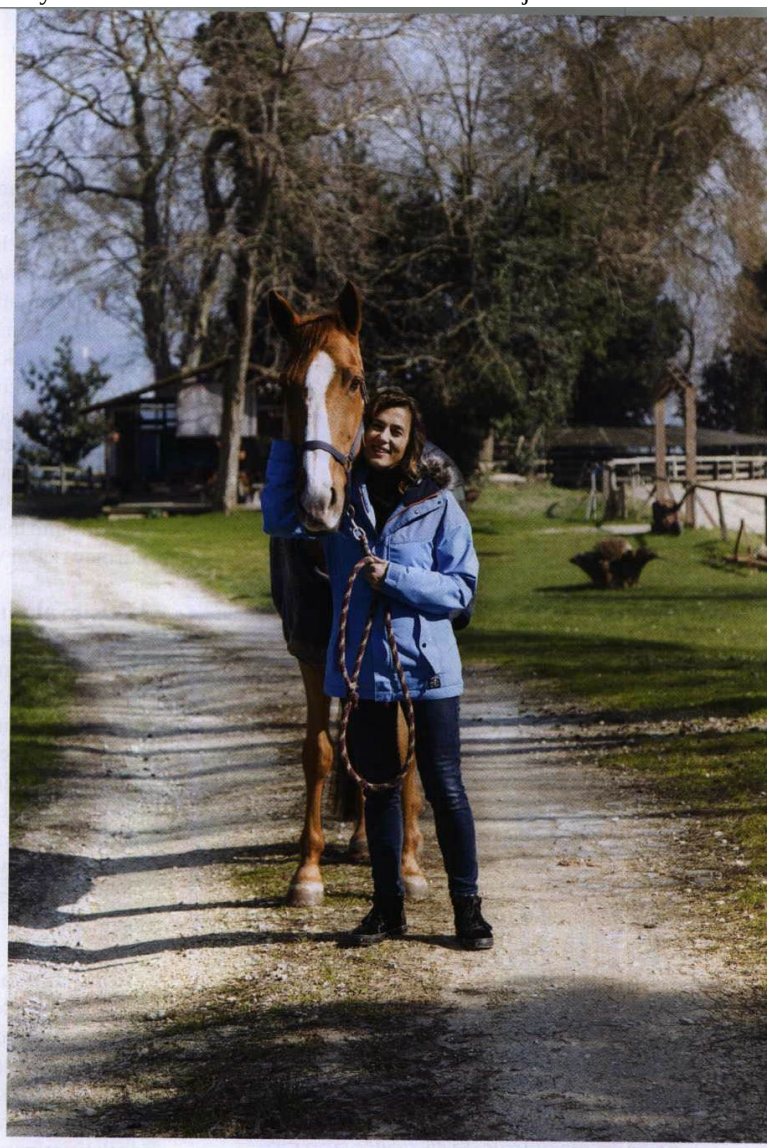

İlginay Göbüt Göksel, kendi kariyerini kendi yaratan bir isim. Hikayesi sıradan başlıyor olabilir ama kalbinin sesini dinlediğinde bambaşka bir yola giriyor. İlköğretim müfettişi anne ve babanın kızı olarak İzmir'de dünyaya gelen İlginay Göbüt Göksel, üniversiteyi Uludağ Üniversitesi Turizm İşletmecilik Bölümü'nde okumuş. Viyana'da pazarlama master'ı okumaya giden Göksel, bu süreçte perakende mağaza işletmeciliği yapmış. Ardından Viyana ve Düsseldorf'da telekomünikasyon sektöründe çalışmış. Türkiye'ye döndükten sonra hızlı tüketim ürünleri sektöründe pazarlama, iş geliştirme departmanlarında çalışan Göksel, hayatında birçok değişikliğin olduğu 2012 yılında, kurumsal hayatı bırakmaya ve çocukluk tutkusu olan atlarla ilgili kariyer yapmaya karar vermiş. Amerika, Fransa, Almanya ve İngiltere'de yaygın olan "Atla Terapi" alanına yönelen Göksel, kurduğu "Atla Gelişelim" isimli eğitim şirketiyle özellikle kariyer hayatında sorun yaşayanlara atlarla farkındalık terapileri yapıyor.

Üniversite ve yüksek lisans alanlarında seçtiğiniz bölümler bilinçli miydi? Kendinize nasıl bir kariyer hayal ederek bu bölümleri tercih ettiniz?
Viyana'da pazarlama master'ı yaptım. Yapıma en uygun bölüm bu olduğu için tercih etmiştim ama açıkçası uzun soluklu kariyer planım yoktu. Bulunduğum ülke ve imkanlar tercihlerimi belirledi diyebilirim.

Pazarlama ve işletme alanlarında yaptığınız kariyeri dönüp baktığınızda nasıl hatırlıyorsunuz?
Farklı sektör ve şirketlerde çalıştım. Hepsi bana bir şeyler öğretti. Kurumsal hayattın zorlukları beni girişimci olmaya itti. Çalıştığım her iş yerini bana büyük katkı sağlayan, güzel insanlarla tanımama vesile olan yerler olarak anarım.

Atların rehberliğinde kişisel gelişim ve farkındalık eğitimleri veriyorsunuz. Atlara ilginiz ne zaman ve nasıl başladı?
İzmir'de çocukluğumun geçtiği Küçükyalı semtinde haftada bir gün gelen kalaycının yolunu gözlerdim çünkü kalaycının beyaz atı vardı. Bu heybetli beyaz at, iki tarafındaki büyük sepetlerde kalaylanmış ve

FOTOĞRAF: BETÜL YAZICIOĞLU

www.medyatakip.com

kalaylanmaya giden tencereleri taşırdı. Çok yük taşımak zorunda olduğu ve haline razı olduğu için üzülürdüm ona... Sahibi duymadan atla dertleşirdim. "Atı iyi besliyor musun" gibi sorularla adamın canını sıkardım. Viyana'daki öğrenciliğim döneminde at binmeye başladım. Burada atları kendimiz hazırlar ve bakımını yapardık. Bu bana atçılık hakkında bayağı bilgi kazandırdı. Türkiye'ye döndüğümde de at binmeye devam ettim.

Atlara olan sevginiz nasıl kariyere dönüştü?
17 yıllık iş hayatımın altı yılı yurtdışında geçti. Telekomünikasyon ve hızlı tüketim ürünleri gibi vahşi sektörlerde 12 yıl çalıştım. Farklı karakterlerde iş arkadaşlarım ve yöneticilerim oldu. Onları gözlemler ve "Atlardan öğrenecekleri çok şey var" derdim. Ben sabırlı olmak, sezgileri kullanmak, söylenmeyeni duyabilmek gibi bir sürü beceriyi atlardan öğrendim. Bir sürü yönetici var ama lider değiller. Yöneticilikten liderliğe geçişte öğrenilmesi gereken becerileri, atlar fevkalade gösteriyor. Bu kafamda hep bir iş modeli olarak dolanıyordu. Arayışım sonucunda Almanya'da "Değişim Döneminde Kadın" isimli bir programa katıldım. Buradaki çalışmalar sezgilerimin varlığını keşfetmeme, doğruyu bilen ve doğru kararı veren yanımın aslında sezgilerim olduğunu görmeme yaradı. İş hayatında kararlarımızı yıllarca rasyonel tarafımızla vermek bizi sezgilerimizden uzaklaştırıyor. Almanya'dan dönerken atlarla eğitim verme işini kurmaya karar vermiştim. Akabinde bu işin eğitmenlik sertifikasını almak için Kaliforniya'ya gittim. Kızılderili öğretmenim Ariana'nın bilge rehberliğinde atlarla beraber bir aylık program gerçekleştirdik. İki yıl sonra tekrar aynı yere master eğitimi almaya gittim.

Son Favorileri

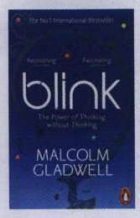

Son dinlediğim şarkı: *Chasing Cars*, Snow Patrol

Son okuduğum kitap: *Blink*, Malcolm Gladwell

Yaptığınız işi özetler misiniz?
Atlarla insanların kendilerini fark etmelerini sağlıyorum. Sorunlar, atların yanında su yüzüne çıkıyor. Biz de çalışacağımız konuyu hızlı şekilde görüp değişim ve dönüşüm çalışmalarımızı yapıyoruz. Bireylerle birebir seanslar yapıyorum. Ayrıca şirket çalışanlarına ekip olmak, liderlik, sezgisel iletişim eğitimleri veriyorum.

Atların insanların üzerindeki etkileri nasıl oluyor?
Atlarla çalışmak insanların gözünü açan, eğlendirerek fark ettiren, öğreten bambaşka bir metot. Uygulamalarımızı at binmeden gerçekleştiriyoruz. Özellikle erkekler kişisel gelişim konularına açık değiller ama atlarla çalışmak hepsinin ilgisini çekiyor ve farkında olmadan kendilerini keşfediyorlar. At insanı aynalayan bir canlı olduğu için herkes kendisiyle ilgili yeni bir şey keşfediyor. Bugüne kadar 1500'ün üstünde kişiyle terapi yaptım. Birçok yönetici "Kafam karmakarışık geldiğim bu ortamdan, aydınlanmış ve yapacağım işleri adım adım görerek ayrılıyorum" diyerek ayrılıyor. "Uzun yıllardır ekip yönetiyorum. Sezgilerimin varlığını bugün fark ettim" diyen yönetici de çok oluyor.

Atların dışında hayatınızda neler var?
Eşim Selim ve dört buçuk yaşındaki kızımız Dora hayatımın merkezini oluşturuyor. Dora bizim neşe kaynağımız. Kışın snowboard yapmayı seviyorum. Dora'ya da kayak öğretiyoruz. Selim aileden denizci. Ben de İstanbul Yelken Kulübü'nün sporcusu olarak 2005-2010 yılları arasında yelken yarışlarına katıldım. Artık sadece keyif için yelkencilik yapıyorum. Tatil benim için takvimdeki birkaç gün değil, hayatımın içinde. Selim de ben de seyahati çok seviyoruz. Her defasında yeni bir yer görmek, keşfetmek beni muazzam besliyor. Eski dünya haritaları koleksiyonum var. Seyahatlerde bit pazarlarında ve antikacılarda harita aramayı seviyorum. ■

İlginay Göksel; yoga, tekne, atlar ve Türkiye Jokey Kulübü'ndeki programı dışında kalan zamanını kızıyla geçiriyor.

www.medyatakip.com

YayÄ±n AdÄ± : TJK'nın Sesi
Ili : İstanbul
Periyod : Aylık
Sayfa : 18
Tarih : 01.03.2019
Tiraj : 10.000
1/2

AT terapi içeren bir ilaçtır

“

Çocuktur gözleri yarına bir ışık yakan
ve bir umuttur gülümsemesi...
Hayalleri vardır küçücük yüreğinde
masum, saf, nefretsiz...

www.medyatakip.com

YayÄ±n AdÄ± : TJK'nın Sesi
Ili : İstanbul
Periyod : Aylık
Sayfa : 19
Tarih : 01.03.2019
Tiraj : 10.000

Günümüzde özellikle çocuklarda uygulanan ve duruma göre etkili olan bir tedavi yöntemi olan hippoterapi, at eşliğinde gerçekleştirilen fiziksel, zihinsel ve duyusal bozuklukların fonksiyonel olarak iyileşmesini sağlamak amacıyla atın yaptığı hareketlerden yararlanılan terapi yöntemidir.

At ile terapi dediğimizde akıllara gelen nedir?

Yunanca at demek olan "Hippos" kelimesinden gelen hippoterapi, atların terapist olarak hizmet verdiği, onların çok boyutlu hareketleri ve davranışlarıyla tedaviye uygun durumdaki engellileri özgürleştirmeyi ve hayatlarını daha kolay sürdürmeye yarayacak şeyler öğretmeyi amaçlayan bir terapi yöntemidir.

Hippoterapi lisanslı bir sağlık personeli (fizyoterapist) tarafından denetilmelidir. Atla Terapi Merkezlerimizde uzmanlar tarafından verilen hizmetler büyük ilgi görmektedir. Ancak halen daha birçok insan atla terapi konusunda yeterince bilgi sahibi değildir. Giderek daha fazla sayıda insan bu yönteme güveniyor ki bu da sevindirici bir gelişmedir.

Bu yöntemin birçok kazanımı vardır. Atla terapi, çevreye ait duyuların gelişmesi, göz - el koordinasyonun sağlanması, ayırt edebilme yeteneğinin kazanılması açısından en ideal yöntemdir. Bütün kasları dengeli bir şekilde çalıştırdığı için özellikle bedensel engellilerin zayıf adalelerinin gelişmesine yardımcı olur. İnsanları psikolojik açıdan da rahatlatmaktadır. Bu yönteme başvuranlar, kendilerini daha iyi hissetmekte, özgüvenleri artmakta, dış dünyayla sağlıklı bir iletişim kurmaktadırlar.

Bu tedavinin dikkati çeken başka bir yönü de sabrın gelişmesi, duyuların kontrol edilmesi, öz disiplinin geliştirilmesidir. Arkadaşlıkları arttırarak kişinin sosyal yaşamına olumlu etkiler yaptığı gibi, engelli insanların tek başına yapamadıkları pek çok şeyi de at yardımıyla yapabilmelerini temin eder.

Hippoterapi'nin Uygulandığı Hastalık Grupları:

- Down Sendromu
- İşitme kaybı
- Otizm
- Hiperaktivite
- Sosyalleşme sıkıntısı yaşama
- Dikkat bozukluğu
- Denge bozuklukları

Özellikle denge bozuklukları söz konusu olduğunda etkili sonuçlar alınmaktadır. Atın hareketleri bu terapiden yararlanan birey açısından denge ve koordinasyona yardımcı olur. Bu denge reaksiyonlarının kolaylaştırılması, normal hareket ve fonksiyonel becerilerin kazanılmasını sağlar.

TJK'nın Sosyal Sorumluluk Projesi:

Türkiye Jokey Kulübünün en önemli sosyal sorumluluk projelerinden birisi olan ve engelli çocukların tedavisinde destekleyici rol oynayan bir terapi yöntemi olarak hayata geçirdiği At'la Terapi Merkezleri, 7 hipodromumuzda ücretsiz hizmet vermektedir.

Evet sevgili arkadaşlar, o zaman siz de ayaklanın... 'At' deyip geçmeyin. Duygu karşılıklıdır. O da siz de bu değişikliğin farkına varacaksınız. Ailenizde böyle bir sorun yaşayan ferdiniz varsa ona hissetmeyi, dokunmayı, sarılmayı, özgürlüğünü yaşamayı bahşedin.

Bu ay sizlere atlarla duygusal bağ kurma ve bir terapi yöntemi olan hippoterapiden bahsetmek istedim. Yine her zamanki gibi, "Rotamız At" diyerek bitiriyorum...

YayÄ±n Adı : Ege Telgraf
Ili : İzmir
Periyod : Günlük
Sayfa : 12
Tarih : 27.02.2019
Tiraj : 2.611
1/1

Down sendromuna atla terapi

İzmir Yalı Lions Kulübü, Yalı Leo Kulübü işbirliğiyle Down Sendromlu çocuklar için atla terapi eğitimi başlattı. Türkiye Jokey Kulübü İzmir Hipodrom Müdürlüğü işbirliğiyle sürdürülecek program 10 hafta sürecek. Down sendromlu çocukların yaşantısına büyük katkı sağladığı bilinen eğitimler, uzmanlar kontrolünde ve ücretsiz gerçekleştirilecek. Sosyal sorumluluk anlayışı ile birçok projeyi hayata geçirdiklerini belirten İzmir Yalı Lions Kulübü Başkanı R. Canan Şenocak " Down Sendromlu çocukların hayata kazandırılmasını çok önemsiyoruz. Onların yaşamlarını olumlu etkisi olan at ile terapi eğitimi başlatarak daha iyi yaşam koşulları bulmalarını amaçladık. İzmir Down Sendromu Derneği, Jokey Kulübü ve gençlerimizden oluşan Leo Kulübümüz ve destekçilerimizin katkıları ile 10 hafta sürecek programı başlattı. Çocuklar, haftada 3 gün Şirinyer'de uzmanlar eğitmenler kontrolünde ata binecek. Bizler de her zaman onların yanlarında yer alacağız, destek olmayı sürdüreceğiz" dedi.İlk eğitim programına kulüp üyeleri ile birlikte katılan Şenocak, çocukların mutluluklarının gözlerinden okunduğunu belirterek, eğitim süresince sürekli yanlarında olacaklarını söyledi.

(Haber Merkezi)

YayÄ±n Adı : İzmir 9 Eylül Gazetesi
Periyod : Günlük
Tarih : 27.02.2019
Ili : İzmir
Sayfa : 1
Tiraj : 2.464

Down sendromlu çocuklara atla terapi

DOWN sendromlu çocukların sosyal yaşama kazandırılması için İzmir Yalı Lions Kulübü, Yalı Leo Kulübü işbirliğiyle atla terapi projesi hayata geçirildi. 3'TE

YayÄ±n Adı : İzmir 9 Eylül Gazetesi | Periyod : Günlük | Tarih : 27.02.2019
Ili : İzmir | Sayfa : 3 | Tiraj : 2.464 | 2/2

Down sendromlu çocuklara atla terapi

Down sendromlu çocukların sosyal yaşama kazandırılması için İzmir Yalı Lions Kulübü, Yalı Leo Kulübü işbirliğiyle atla terapi projesi hayata geçirildi

İZMİR Yalı Lions Kulübü, Yalı Leo Kulübü işbirliğiyle Down Sendromlu çocuklar için atla terapi eğitimi başlattı. Türkiye Jokey Kulübü İzmir Hipodrom Müdürlüğü işbirliğiyle sürdürülecek program 10 hafta sürecek. Down sendromlu çocukların yaşantısına büyük katkı sağladığı bilinen eğitimler, uzmanlar kontrolünde ve ücretsiz gerçekleştirilecek. Sosyal sorumluluk anlayışı ile birçok projeyi hayata geçirdiklerini belirten İzmir Yalı Lions Kulübü Başkanı R. Canan Şenocak, "Down Sendromlu çocukların hayata kazandırılmasını Linons olarak oldukça fazla önemsiyoruz. Onların yaşamlarını olumlu etkisi olan at ile terapi eğitimi başlatarak daha iyi yaşam koşulları bulmalarını amaçladık" dedi.

HAFTADA 3 GÜN

Şenocak sözlerine şöyle devam etti: "İzmir Down Sendromu Derneği, Jokey Kulübü ve gençlerimizden oluşan Leo Kulübümüz ve destekçilerimizin katkıları ile 10 hafta sürecek programı başlattı. Down sendromlu çocuklar, haftada 3 gün Şirinyer'de uzmanlar eğitmenler kontrolünde ata binecek. Bizler de her zaman onların yanlarında yer alacağız, destek olmayı sürdüreceğiz." İlk eğitim programına kulüp üyeleri ile birlikte katılan Canan Şenocak, çocukların mutluluklarının gözlerinden okunduğunu belirterek, eğitim süresince sürekli yanlarında olacaklarını söyledi.

■ **Bilge Can ÜNBAL**

YayÄ±n AdÄ± : Yeni Bakış
Ili : İzmir
Periyod : Haftada 6 Gün
Sayfa : 2
Tarih : 27.02.2019
Tiraj : 2.440

Down sendromlu çocuklara atla terapi

İzmir Yalı Lions Kulübü, Yalı Leo Kulübü işbirliğiyle down sendromlu çocuklar için atla terapi eğitimi başlattı. Türkiye Jokey Kulübü İzmir Hipodrom Müdürlüğü işbirliğiyle sürdürülecek program 10 hafta sürecek. Down sendromlu çocukların yaşantısına büyük katkı sağladığı bilinen eğitimler, uzmanlar kontrolünde ve ücretsiz gerçekleştirilecek.

10 hafta sürecek

Sosyal sorumluluk anlayışı ile birçok projeyi hayata geçirdiklerini belirten İzmir Yalı Lions Kulübü Başkanı R. Canan Şenocak, "Down sendromlu çocukların hayata kazandırılmasını çok önemsiyoruz. Onların yaşamlarını olumlu etkisi olan at ile terapi eğitimi başlatarak daha iyi yaşam koşulları bulmalarını amaçladık. İzmir Down Sendromu Derneği, Jokey Kulübü ve gençlerimizden oluşan Leo Kulübümüz ve destekçilerimizin katkıları ile 10 hafta sürecek programı başlattı. Çocuklar, haftada 3 gün Şirinyer'de uzmanlar eğitmenler kontrolünde ata binecek. Bizler de her zaman onların yanlarında yer alacağız, destek olmayı sürdüreceğiz" dedi.

İlk eğitim programına kulüp üyeleri ile birlikte katılan Şenocak, çocukların mutluluklarının gözlerinden okunduğunu belirterek, eğitim süresince sürekli yanlarında olacaklarını söyledi. **DHA**

YayÄ±n AdÄ± : Yenigün (İzmir)
Ili : İzmir
Periyod : Haftada 6 Gün
Sayfa : 1
Tarih : 27.02.2019
Tiraj : 2.470

YENİGÜN YEREL

Down sendromlu çocuklara terapi

YayÄ±n AdÄ± : Yenigün (İzmir) | Periyod : Haftada 6 Gün | Tarih : 27.02.2019
Ili : İzmir | Sayfa : 5 | Tiraj : 2.470 | 2/2

Down sendromlu çocuklara terapi

İzmir Yalı Lions Kulübü, Yalı Leo Kulübü işbirliğiyle Down Sendromlu çocuklar için atla terapi eğitimi başlattı. Türkiye Jokey Kulübü İzmir Hipodrom Müdürlüğü işbirliğiyle sürdürülecek program 10 hafta sürecek

Down sendromlu çocukların yaşantısına büyük katkı sağladığı bilinen eğitimler, uzmanlar kontrolünde ve ücretsiz gerçekleştirilecek. Sosyal sorumluluk anlayışı ile birçok projeyi hayata geçirdiklerini belirten İzmir Yalı Lions Kulübü Başkanı R. Canan Şenocak " Down Sendromlu çocukların hayata kazandırılmasını çok önemsiyoruz. Onların yaşamlarını olumlu etkisi olan at ile terapi eğitimi başlatarak daha iyi yaşam koşulları bulmalarını amaçladık. İzmir Down Sendromu Derneği, Jokey Kulübü ve gençlerimizden oluşan Leo Kulübümüz ve destekçilerimizin katkıları ile 10 hafta sürecek programı başlattı.

Çocuklar, haftada 3 gün Şirinyer'de uzmanlar eğitmenler kontrolünde ata binecek. Bizler de her zaman onların yanlarında yer alacağız, destek olmayı sürdüreceğiz" dedi. İlk eğitim programına kulüp üyeleri ile birlikte katılan Şenocak, çocukların mutluluklarının gözlerinden okunduğunu belirterek, eğitim süresince sürekli yanlarında olacaklarını söyledi. ■ Fikret YELEN

YayÄ±n AdÄ± : At Dünyası
Ili : İstanbul
Periyod : Aylık
Sayfa : 4
Tarih : 01.01.2019
Tiraj : 4.500
1/2

İçindekiler

OCAK 2019

6 Burcu Batur İle Moda Trendlerine Bakış
Moda Editörümüz Burcu Batur, bu ay İstanbul Art Show'u değerlendirdi.

12 Sadettin Atığ
TJK Genel Sekreteri Sadettin Atığ, bu ay atçılık dünyasında 2018'i değerlendirdi.

14 "Atlarla Çocukların İletişimini Tüm Türkiye'nin Görmesi Gerekiyor"
Genç binici Aslı Aközbek ve Eğitmen Atila Akbıyık'tan Kemer Country Atlıspor Kulübü'nde gerçekleşen Atla Terapi projesini ve Aslı Aközbek'in binicilik hayatını dinlendik.

20 Binicilik Haberleri
Milli binicilerimizin katıldıkları yurtdışı yarışmalarına ilişkin tüm detayları derledik.

Aslı Aközbek

www.medyatakip.com

YayÄ±n AdÄ± : At Dünyası
Ili : İstanbul
Periyod : Aylık
Sayfa : 5
Tarih : 01.01.2019
Tiraj : 4.500
2/2

22 At Yarışmaları
Türkiye Binicilik Federasyonu'nun düzenlediği yarışmaların detaylarına bu sayfalardan ulaşabilirsiniz.

26 "Mazda ile At ve Binicisi, Araba ve Sürücüsü Birliğinden Yola Çıktık"
Mazda'nın bu yıl ikinci kez düzenleyeceği Mazda Jinba Ittai Takımlar Kupası Engel Atlama Yarışmaları'na Ocak ayında başlıyor. Heyecanın yüksek olacağı yarışmanın detaylarını Kemer Country Atlıspor Kulübü'nün Direktörü Atila Akbıyık'tan dinledik.

30 TJK At Yarışları
Türkiye Jokey Kulübü'nün düzenlediği yarışlar bu sayfalardan ulaşabilirsiniz.

38 3 Aralık Dünya Engelliler Günü
Dünya Engelliler Günü dolayısıyla Adana, Bursa ve Şanlıurfa Hipodromları'nda bir dizi etkinlik gerçekleştirildi. Adana Yeşiloba Hipodromu'nda At'la Terapi Merkezi öğrencileri ve aileleri Şeref Tribünü'nde misafir edildi.